



**Федеральное государственное бюджетное образовательное
учреждение высшего образования
«Саратовский государственный медицинский университет
имени В. И. Разумовского»
Министерства здравоохранения Российской Федерации
(ФГБОУ ВО Саратовский ГМУ им. В.И.Разумовского Минздрава России)**

ПРИНЯТА

Ученым советом ИПКВК и ДПО ФГБОУ ВО
Саратовский ГМУ им. В. И. Разумовского
Минздрава России
Протокол от 14.06.2022 № 5
Председатель ученого совета,
директор ИПКВК и ДПО

И. О. Бугаева

УТВЕРЖДАЮ

Начальник ОПКВК
ФГБОУ ВО Саратовский ГМУ им. В. И.
Разумовского Минздрава России
Н.В. Щуковский
« 31 » « 08 » 2022 г.

**РАБОЧАЯ ПРОГРАММА УЧЕБНОЙ ДИСЦИПЛИНЫ «СИМУЛЯЦИОННОЕ
ОБУЧЕНИЕ»
ПРОГРАММЫ ОРДИНАТУРЫ**

Блок 1, вариативная часть, обязательные дисциплины, Б1.В.ОД.2

**СПЕЦИАЛЬНОСТЬ
31.08.06 ЛАБОРАТОРНАЯ ГЕНЕТИКА**

ФГОС ВО утвержден приказом 1050
Министерства образования и науки РФ
от 25 августа 2014 года

Квалификация
Врач-лабораторный генетик
Форма обучения
ОЧНАЯ

Нормативный срок освоения ОПОП – 2 года

ОДОБРЕНА

на учебно-методической конференции кафедры
скорой неотложной анестезиолого-
реанимационной помощи и симуляционных
технологий в медицине

Протокол от 02.06.22 г. № 21

Заведующий кафедрой:

А.В. Кулигин

1.ВВОДНАЯ ЧАСТЬ

1.1. Цель и задачи освоения дисциплины

Целью освоения дисциплины является подготовка квалифицированного врача – лабораторного генетика, обладающего системой универсальных, профессиональных компетенций, способного и готового для самостоятельной профессиональной деятельности в условиях первичной медико-санитарной помощи; специализированной, в том числе высокотехнологичной, медицинской помощи; скорой, в том числе специализированной, медицинской помощи; паллиативной медицинской помощи.

Задачи освоения дисциплины:

Формирование базовых, фундаментальных медицинских знаний по специальности 31.08.06 «Лабораторная генетика»; подготовка врача - лабораторного генетика, обладающего клиническим мышлением, хорошо ориентирующегося в сложной патологии, имеющего углубленные знания смежных дисциплин; формирование умений в освоении новейших технологий и методик в сфере своих профессиональных интересов; формирование универсальных и профессиональных компетенций врача- лабораторного генетика.

2. Перечень планируемых результатов:

Результаты освоения ОПОП ВО ординатуры определяются приобретаемыми выпускником компетенциями, т.е. его способностью применять знания, умения и личные качества в соответствии с задачами профессиональной деятельности.

Выпускник, освоивший программу ординатуры, должен обладать следующими **универсальными компетенциями (УК):**

готовность к абстрактному мышлению, анализу, синтезу (УК-1);

профессиональными компетенциями (ПК):

диагностическая деятельность:

готовность к определению у пациентов патологических состояний, симптомов, синдромов заболеваний, нозологических форм в соответствии с Международной статистической классификацией болезней и проблем, связанных со здоровьем (ПК-5);

готовность к применению диагностических лабораторных генетических методов исследований и интерпретации их результатов (ПК-6)

2.1. Планируемые результаты обучения

№ п/п	Номер/индекс компетенции	Содержание компетенции (или ее части)	В результате изучения учебной дисциплины обучающиеся должны:			
			Знать	Уметь	Владеть	Оценочные средства
1	УК-1	готовность к абстрактному мышлению, анализу, синтезу	Особенности получения непосредственной информации об объектах и событиях в форме индивидуальных конкретно чувственных	Использовать профессиональные и психолого-педагогические знания в процессах формирования клинического мышления, врачебного поведения,	Навыками формирования клинического мышления, врачебного поведения, усвоения алгоритма врачебной деятельности в решении	ситуационные задачи

			образов и данных	усвоения алгоритма врачебной деятельности при решении практических задач врача-лабораторного генетика. Использовать в практической деятельности навыки, аргументации, публичной речи, ведения дискуссии и полемики, практического анализа и логики различного рода рассуждений; Использовать профессиональные и психолого-педагогические знания в процессе выстраивания взаимоотношений с пациентом, с коллегами; Использовать профессиональные и психолого-педагогические знания в научно-исследовательской, профилактической и просветительской работе.	профессиональных и лечебных задач на основе клинико-анатомических сопоставлений, структуры, логики и принципов построения диагноза	
диагностическая деятельность:						

8	ПК-5	готовность к выявлению у пациентов патологических состояний, симптомов, синдромов заболеваний, нозологических форм и	основы патоморфологии, патогенеза, основанные на принципах доказательной медицины; стандарты диагностики и лечения наиболее	сопоставлять результаты лабораторных, функциональных и клинических исследований; консультировать врачей клинических	навыками выполнения наиболее распространенных видов общеклинических, биохимических, коагулологических,	Чек-лист
---	------	--	---	---	--	----------

		критических состояний в соответствии с Международной статистической классификацией болезней и проблем, связанных со здоровьем	распространенных заболеваний сердечно-сосудистой, дыхательной, пищеварительной, мочеполовой, кроветворной, опорно-двигательной, нервной, иммунной, эндокринной систем; основные современные преаналитические и аналитические технологии клинических лабораторных исследований	подразделений по вопросам лабораторных исследований; оценить клиническую значимость результатов лабораторных исследований; поставить лабораторный диагноз, определить необходимость дополнительного обследования больного, предложить программу дополнительного обследования больного	гематологических, паразитологических, иммунологических и цитологических исследований с использованием лабораторного оборудования и информационных систем	
9	ПК-6	Готовность к применению диагностических лабораторных генетических методов исследований и интерпретации их результатов	Принципы работы и правила эксплуатации основных типов измерительных приборов, анализаторов и другого оборудования, используемого при выполнении клинических лабораторных исследований; клиническую информативность лабораторных исследований с позиций доказательной медицины при наиболее распространенных заболеваниях сердечно-сосудистой,	Организовать рабочее место для проведения морфологических (цитологических), биохимических, иммунологических и других исследований; подготовить препарат для микроскопического исследования, пробы биоматериала для биохимических, иммунологических и других лабораторных исследований; приготовить растворы	Методами выполнения наиболее распространенных видов общеклинических, биохимических, коагулологических, гематологических, паразитологических, иммунологических и цитологических исследований с использованием лабораторного оборудования и информационных систем; - навыками выполнения лабораторных	Чек-лист

		<p>дыхательной, пищеварительной, мочеполовой, кроветворной, опорно-двигательной, нервной, иммунной, эндокринной систем; основы патогенеза, диагностики и мониторинга неотложных состояний; международные классификации болезней; факторы, влияющие на результаты лабораторного исследования на преаналитическом, аналитическом и постаналитическом этапах; технологию организации и проведения внутрилабораторного и внешнего контроля качества клинических лабораторных исследований</p>	<p>реагентов, красителей для лабораторных исследований; работать на наиболее распространенных лабораторных измерительных приборах, анализаторах и оборудовании в соответствии с правилами их эксплуатации; провести лабораторное обследование больных с помощью экспресс-методов (при отравлениях, массовых поражениях, катастрофах, авариях, неотложных состояниях); выполнить наиболее распространенные лабораторные исследования: общеклиническое, гематологическое, биохимические, коагулологические, иммунологические</p>	<p>экспресс-исследований и исследований по принципу прикроватной диагностики</p>	
--	--	---	--	--	--

**2.2 МАТРИЦА ФОРМИРОВАНИЯ КОМПЕТЕНЦИЙ В СООТВЕТСТВИИ С ФГОС ВО ПО СПЕЦИАЛЬНОСТИ 31.08.06
ЛАБОРАТОРНАЯ ГЕНЕТИКА (УРОВЕНЬ ПОДГОТОВКИ КАДРОВ ВЫСШЕЙ КВАЛИФИКАЦИИ), РЕКОМЕНДУЕМЫЕ
ОЦЕНОЧНЫЕ СРЕДСТВА и ФОРМЫ АТТЕСТАЦИИ**

Индекс и содержание компетенций	БЛОК 1										БЛОК 2	БЛОК 3	Факультативные дисциплины	
	Базовая часть					Вариативная часть					Практики	Базовая часть		
	Обязательные дисциплины					Обязательная часть	Дисциплины по выбору							
	Лабораторная генетика	Педагогика	Лабораторная генетика при чрезвычайных	Общественное здоровье и здравоохранение	Патология		Лекарственный мониторинг	Симуляционное обучение	Химико-токсикологические исследования	Цитогенетика (адапт.)	Клиническая практика (базовая часть): дискретная форма стационарная	Клиническая практика (вариативная часть): дискретная форма стационарная/ выездная	Государственная итоговая аттестация	Цитология
1	2	3	4	5	6	7	8	9	10	11	12	13	14	15
Универсальные компетенции														
УК-1: готовность к абстрактному мышлению, анализу, синтезу	×		×	×	×	×	×	×	×	×	×	×	×	×
УК-2: готовность к управлению коллективом, толерантно воспринимать социальные, этнические, конфессиональные и культурные различия	×			×		×			×	×	×	×	×	×
УК-3: готовность к участию в педагогической деятельности по программам среднего и высшего медицинского образования или среднего и высшего фармацевтического образования, а также по дополнительным профессиональным программам для лиц, имеющих среднее профессиональное или		×								×	×	×		

высшее образование в порядке, установленном федеральным органом исполнительной власти, осуществляющим функции по выработке государственной политики и нормативно-правовому регулированию в сфере здравоохранения														
Профессиональные компетенции														
Профилактическая деятельность														
ПК-1: готовность к осуществлению комплекса мероприятий, направленных на сохранение и укрепление здоровья и включающих в себя формирование здорового образа жизни, предупреждение возникновения и (или) распространения заболеваний, их раннюю диагностику, выявление причин и условий их возникновения и развития, а также направленных на устранение вредного влияния на здоровье человека факторов среды его обитания	×					×				×	×	×	×	×
ПК-2: готовность к проведению профилактических медицинских осмотров, диспансеризации и осуществлению диспансерного наблюдения за здоровыми и хроническими больными	×									×	×	×	×	×
ПК-3: готовность к проведению противозидемических мероприятий, организации защиты населения в очагах особо опасных инфекций, при ухудшении радиационной обстановки, стихийных бедствиях и иных чрезвычайных ситуациях	×		×							×	×	×		
ПК-4: готовность к применению социально-гигиенических методик сбора и медико-статистического анализа информации о	×			×						×	×	×		

показателях здоровья взрослых и подростков														
Диагностическая деятельность														
ПК-5: готовность к определению у пациентов патологических состояний, симптомов, синдромов, заболеваний, нозологических форм в соответствии с Международной классификацией болезней и проблем, связанных со здоровьем	×				×	×	×	×	×	×	×	×	×	×
ПК-6: готовность к применению диагностических клинико-лабораторных методов исследований и интерпретации их результатов	×					×	×	×	×	×	×	×	×	×
Психолого-педагогическая деятельность														
ПК-7: готовность к формированию у населения, пациентов и членов их семей мотивации, направленной на сохранение и укрепление своего здоровья и здоровья окружающих	×	×								×	×	×		
Организационно-управленческая деятельность														
ПК-8: готовность к применению основных принципов организации и управления в сфере охраны здоровья граждан, в медицинских организациях и их структурных подразделениях	×			×						×	×	×		
ПК-9: готовность к участию в оценке качества оказания медицинской помощи с использованием основных медико-статистических показателей	×			×						×	×	×		
ПК-10: готовность к организации медицинской помощи при чрезвычайных ситуациях, в том числе медицинской эвакуации	×		×			×	×		×	×	×	×	×	×

Рекомендуемые оценочные средства	Виды аттестации	Формы оценочных средств														
	Текущая (по дисциплине) - зачет	Тестовый контроль	×					×	×	×	×	×	×		×	×
		Практико-ориентированные вопросы	×					×	×	×	×	×	×		×	×
		Решение ситуационных задач	×					×	×	×	×	×	×		×	×
	Промежуточная (по дисциплине) - зачет	Тестовый контроль	×					×	×	×	×	×	×		×	×
		Практико-ориентированные вопросы	×					×	×	×	×	×	×		×	×
		Решение ситуационных задач	×					×	×	×	×	×	×		×	×
	Промежуточная (по дисциплине) - экзамен	Тестовый контроль	×	×	×	×	×									
		Практико-ориентированные вопросы	×	×	×	×	×									
		Решение ситуационных задач	×	×	×	×	×									
	Государственная итоговая аттестация (государственный экзамен)	Тестовый контроль	×	×	×	×	×	×				×	×			
		Практико-ориентированные вопросы	×	×	×	×	×	×				×	×			
		Решение ситуационных задач	×									×	×			

2.3. Сопоставление описания трудовых функций профессионального стандарта (проекта профессионального стандарта) с требованиями к результатам освоения учебных дисциплин по ФГОС ВО (формируемыми компетенциями)

Профессиональный стандарт	Требования к результатам подготовки по ФГОС ВО (компетенции)	Вывод о соответствии
ОТФ: оказание медицинской помощи пациентам с заболеваниями и/или патологическими состояниями	ВПД: профилактическая, диагностическая, лечебная, реабилитационная, психолого-педагогическая, организационно-управленческая	соответствует
ТФ 1: проведение обследования пациентов с заболеваниями и/или патологическими состояниями с целью установления диагноза	ПК-1, 2 УК-1, 2,3	соответствует
ТФ 2: назначение исследования пациентам с заболеваниями и/или патологическими состояниями, контроль его качества	ПК-5 УК-1, 2,3	соответствует
ТФ 3: реализация и контроль эффективности медицинской реабилитации для пациентов с заболеваниями и/или патологическими состояниями, в том числе при реализации индивидуальных программ реабилитации инвалидов	УК-1,2,3 ПК-6	соответствует
ТФ 4: проведение медицинских освидетельствований и медицинских экспертиз в отношении пациентов с заболеваниями и/или патологическими состояниями	ПК- 4,5,6 УК-1,2,3	соответствует
ТФ 5: проведение и контроль эффективности мероприятий по профилактике и формированию здорового образа жизни и санитарно-гигиеническому просвещению населения	ПК-7 УК-1,2,3	соответствует
ТФ 6: проведение анализа медико-статистической информации, ведение медицинской документации, организация деятельности находящегося в распоряжении медицинского персонала	ПК- 5 УК-1, 2,3	соответствует
ТФ 7: оказание медицинской помощи пациентам в экстренной форме	ПК-3, 10 УК-1,2,3	соответствует

В профессиональном стандарте (проекте профессионального стандарта) не нашли отражения следующие компетенции выпускника программы ординатуры по специальности 31.08.06 Лабораторная генетика: УК-3; ПК- 8,9

Дисциплина «Симуляционное обучение» относится к обязательным дисциплинам вариативной части учебного плана подготовки кадров высшей квалификации по специальности 31.08.06 «Лабораторная генетика».

Для освоения данной учебной дисциплины необходимы знания, умения, навыки, сформированные предшествующими дисциплинами специальностям «Лечебное дело», «Педиатрия».

4. Общая трудоемкость дисциплины и виды учебной работы

Общая трудоемкость учебной дисциплины составляет 2 зачетных единицы. (72 акад. часа)

4.1. Трудоемкость учебной дисциплины (модуля) и виды учебной работы

Вид учебной работы	Трудоемкость		Количество часов в году	
	Объем в зачетных единицах (ЗЕТ)	Объем в академических часах (час.)	1-й год	2-й год
Аудиторная (контактная) работа, в том числе:				
лекции (Л)				
практические занятия (ПЗ)	1,5	54		54
семинары (С)				
лабораторные работы (ЛР)				
Внеаудиторная работа				
Самостоятельная работа обучающегося (СРО)	0,5	18		18
ИТОГО общая трудоемкость	час.	2	72	72
	ЗЕТ		2	2

5. Структура и содержание учебной дисциплины «Симуляционное обучение»

Дисциплина рассчитана на 72 часа на втором году обучения, 3 семестр.

5.1. Разделы, содержание учебной дисциплины, осваиваемые компетенции и формы контроля

№ п/п	Индекс компетенции	Наименование раздела учебной дисциплины (модуля)	Содержание раздела в дидактических единицах, формируемые компетенции и трудовые действия	Формы контроля
Б1.В. ОД.2.	УК-1, ПК 5,6	Раздел 1 Общеврачебные навыки	<p>1. Коммуникация</p> <p>2. Обследование пациента с целью установки диагноза:</p> <p>2.1 Физикальное обследование дыхательной системы</p> <p>2.2 Физикальное обследование сердечно – сосудистой системы</p> <p>2.3 Физикальное обследование желудочно – кишечного тракта и прямой кишки</p> <p>2.4 Физикальное обследование молочных желез и лимфатических узлов</p> <p>2.5 Неврологический осмотр</p> <p>3. Оказание медицинской помощи в экстренной и неотложной форме:</p> <p>3.1 Оказание помощи при состояниях сопровождающиеся нарушением сознания: комы различного генеза (гипо-и-гипергликемическая и т.д.), судорожный синдром, ОНМК.</p> <p>3.2 Оказание неотложной помощи при заболеваниях дыхательной системы:</p> <ul style="list-style-type: none"> - бронхообструктивный синдром (БОС) при ларингостенозе, обструктивном бронхите, бронхиальной астме <p>3.3 Оказание помощи при заболеваниях сердечно – сосудистой системы:</p> <ul style="list-style-type: none"> - ОКС, осложненный кардиогенным шоком - ОКС, осложненный отеком легких - жизнеугрожающие аритмии, снятие и интерпретация ЭКГ -ТЭЛА <p>3.4 Оказание помощи при шоках различного генеза:</p> <ul style="list-style-type: none"> -анафилактический шок; -гиповолемический шок (желудочно-кишечное кровотечение); -септический шок (менингококкцемия); 	Зачет (демонстрация навыков в симулированных условиях)

		<p>-обструктивный шок (спонтанный пневмоторакс)</p> <p>4. Комплекс реанимационных мероприятий:</p> <ul style="list-style-type: none"> - алгоритм обеспечения проходимости ВДП (прием Сафара, прием Геймлиха, применение воздуховода, установка ларингеальной маски); - базовая СЛР (с использованием АНД, без использования АНД); - расширенная СЛР у детей до года, от 1 года до 8 лет, у взрослых и беременных женщин <p>5. Назначение и проведение лечения пациентам, контроль его эффективности и безопасности</p> <p style="text-align: center;">Перечень выполняемых общеврачебных манипуляций:</p> <ul style="list-style-type: none"> - определение группы крови - люмбальная пункция - плевральная пункция - внутримышечные, внутривенные и подкожные инъекции - установка периферического венозного катетера - программирование перфузора, расчет дозы и введение препаратов - коникотомия иглой и наборами для чрезкожной крикотиреотомии и, трахеотомия наборами для чрезкожной трахеотомии - алгоритм действий при попадании инфицированного материала на кожу или слизистые - измерение АД - глюкометрия - пульсометрия - спирометрия -оксигенотерапия -зондирование желудка, -катетеризация мочевого пузыря, -ингаляции лекарственных препаратов через небулайзер <p>Выпускник программы ординатуры должен обладать следующими универсальными</p>	
--	--	--	--

		<p>компетенциями (УК):</p> <p>- готовностью к абстрактному мышлению, анализу, синтезу (УК-1).</p> <p>Знать: познавательные психические процессы (ощущения, восприятие, внимание, память, мышление, воображение, речь); Основы аргументации, публичной речи, ведения дискуссии и полемики.</p> <p>Уметь: использовать профессиональные и психолого-педагогические знания в процессах формирования клинического мышления, врачебного поведения, усвоения алгоритма врачебной деятельности при решении практических задач врача-лабораторного генетика;</p> <p>Использовать в практической деятельности навыки, аргументации, публичной речи, ведения дискуссии и полемики, практического анализа и логики различного рода рассуждений;</p> <p>Использовать профессиональные и психолого-педагогические знания в процессе выстраивания взаимоотношений с пациентом, с коллегами;</p> <p>Использовать профессиональные и психолого-педагогические знания в научно-исследовательской, профилактической и просветительской работе.</p> <p>Владеть: навыками формирования клинического мышления, врачебного поведения, усвоения алгоритма врачебной деятельности в решении профессиональных и лечебных задач на основе клинико-анатомических сопоставлений, структуры, логики и принципов построения диагноза</p> <p>Выпускник, освоивший программу ординатуры, должен обладать профессиональными компетенциями (ПК):</p> <p><i>диагностическая деятельность:</i></p> <p>- готовность к определению у пациентов патологических состояний, симптомов, синдромов заболеваний, нозологических форм в соответствии с Международной статистической классификацией болезней и проблем, связанных со здоровьем (МКБ-5);</p> <p>Знать:</p> <p>Содержание международной статистической классификацией болезней и проблем, связанных со здоровьем (МКБ)</p> <p>Роль причинных факторов и причинно-следственных связей в возникновении типовых патологических процессов и болезней</p> <p>Закономерности изменения диагностических показателей при различной патологии</p> <p>Последовательность объективного обследования больных с заболеваниями различного профиля.</p> <p>Диагностические (клинические, лабораторные, инструментальные) методы обследования, применяемые в врачебной практике</p> <p>Уметь:</p> <p>Анализировать закономерности функционирования отдельных органов и систем, использовать знания анатомо-физиологических основ, основные методики клинико-лабораторного</p>	
--	--	--	--

		<p>обследования и оценки функционального состояния организма для своевременной диагностики заболеваний и патологических процессов</p> <p>Выявлять основные патологические симптомы и синдромы, анализировать закономерности функционирования органов и систем при различных заболеваниях</p> <p>Использовать алгоритм постановки диагноза с учетом МКБ</p> <p>Выполнять основные диагностические мероприятия по выявлению неотложных и угрожающих жизни состояниях.</p> <p>Владеть:</p> <p>Методами совокупной оценки результатов проведенного обследования (интерпретация данных опроса, физикального осмотра, клинического обследования, результатов современных лабораторно-инструментальных обследований), позволяющими определить диагноз</p> <p>Методикой оценки показателей гемодинамики, функции органов дыхания, почек, печени, свертывающей системы</p> <p>Алгоритмом определения плана в каждом случае клинико-лабораторного исследования</p> <p>Методами диагностики плановой и ургентной патологии</p> <p>Методикой определения и оценки физического развития, методиками определения и оценки функционального состояния организма.</p> <p>Методикой оценки методов исследования.</p> <p>- готовность к применению диагностических лабораторных генетических методов исследований и интерпретации их результатов (ПК-6).</p> <p>Знать:</p> <p>Возрастные периоды развития, основные анатомические и функциональные изменения в возрастном аспекте</p> <p>Причины возникновения патологических процессов в организме, механизмы их развития и клинические проявления</p> <p>Физиологию и патологию различных систем. Группы риска.</p> <p>Клиническую симптоматику и терапию неотложных состояний, их профилактику.</p> <p>Показания к госпитализации больных (экстренной)</p> <p>Основы клинической фармакологии, фармакокинетики и фармакотерапии лекарственных препаратов.</p> <p>Уметь:</p> <ul style="list-style-type: none"> • Организовать лечебно-диагностический процесс в различных условиях (стационар, амбулаторно-поликлинические учреждения, дневной стационар, на дому) в объеме, 	
--	--	---	--

			<p>предусмотренном квалификационной характеристикой врача-лабораторного генетика</p> <ul style="list-style-type: none"> • Оказывать в полном объеме лечебные мероприятия при ургентной патологии • Проводить лечение пациентов с различной патологией. • Выработать план ведения пациентов с различной патологией <p>Владеть: Отраслевыми стандартами объемов лечения в экстренной патологии Способностью к формированию системного подхода к анализу медицинской информации, опираясь на всеобъемлющие, принципы доказательной медицины, основанной на поиске решений с использованием теоретических знаний и практических умений в целях оптимизации лечебной тактики</p>	
УК-1, ПК 5,6	Раздел 2 Специализированные навыки	<p>Выпускник программы ординатуры должен обладать следующими универсальными компетенциями (УК): - готовностью к абстрактному мышлению, анализу, синтезу (УК-1). Знать: Познавательные психические процессы (ощущения, восприятие, внимание, память, мышление, воображение, речь); Основы аргументации, публичной речи, ведения дискуссии и полемики. Уметь: использовать профессиональные и психолого-педагогические знания в процессах формирования клинического мышления, врачебного поведения, усвоения алгоритма врачебной деятельности при решении практических задач врача-лабораторного генетика. Использовать в практической деятельности навыки, аргументации, публичной речи, ведения дискуссии и полемики, практического анализа и логики различного рода рассуждений; Использовать профессиональные и психолого-педагогические знания в процессе выстраивания взаимоотношений с пациентом, с коллегами; Использовать профессиональные и психолого-педагогические знания в научно-исследовательской, профилактической и просветительской работе. Владеть: Навыками формирования клинического мышления, врачебного поведения, усвоения алгоритма врачебной деятельности в решении профессиональных и лечебных задач на основе клинико-анатомических сопоставлений, структуры, логики и принципов построения диагноза Выпускник, освоивший программу ординатуры, должен обладать профессиональными компетенциями (ПК): <i>диагностическая деятельность:</i> - готовность к определению у пациентов патологических состояний, симптомов, синдромов заболеваний, нозологических форм в соответствии с Международной статистической</p>	Зачет (демонстрация навыков в симулированных условиях)	

		<p>классификацией болезней и проблем, связанных со здоровьем (ПК-5);</p> <p>Знать:</p> <ul style="list-style-type: none">- общие вопросы организации медицинской помощи по профилю "медицинская генетика"- Анатомия, физиология взрослых и детей в норме, при врожденных и (или) наследственных заболеваниях, основы эмбриологии и тератологии;- Порядок оказания медицинской помощи пациентам с врожденными и (или) наследственными заболеваниями- Этиология и патогенез, молекулярные основы, патоморфология, клиническая картина, классификация, диагностика и дифференциальная диагностика, особенности течения и исходы, принципы лечения врожденных и (или) наследственных заболеваний и их осложнений с учетом возрастных особенностей- Медицинские показания и медицинские противопоказания к использованию инструментальных обследований пациентов в целях установления и (или) уточнения диагноза врожденного и (или) наследственного заболевания с учетом возрастных особенностей <p>Уметь:</p> <ul style="list-style-type: none">- Осуществлять сбор жалоб, анамнеза болезни и жизни, семейного анамнеза пациентов в целях установления и (или) уточнения диагноза врожденного и (или) наследственного заболевания;- Проводить физикальный осмотр пациентов в целях установления и (или) уточнения диагноза врожденного и (или) наследственного заболевания- Оценивать анатомо-функциональное состояние органов и систем организма у пациентов в целях установления и (или) уточнения диагноза врожденного и (или) наследственного заболевания- Интерпретировать и анализировать результаты физического осмотра (пальпация, перкуссия, аускультация) пациентов в целях установления и (или) уточнения диагноза врожденного и (или) наследственного заболевания- Выявлять клинические симптомы и синдромы у пациентов в целях установления и (или) уточнения диагноза врожденного и (или) наследственного заболевания <p>Владеть:</p> <ul style="list-style-type: none">- Сбор жалоб, анамнеза болезни и жизни, семейного анамнеза в целях установления и (или) уточнения диагноза врожденного и (или) наследственного заболевания- Проведение физикального осмотра пациентов в целях установления и (или) уточнения диагноза врожденного и (или) наследственного заболевания- Направление пациентов для оказания специализированной медицинской помощи в стационарных условиях или условиях дневного стационара при наличии медицинских показаний	
--	--	--	--

		<p>в соответствии с порядками оказания медицинской помощи, клиническими рекомендациями (протоколами лечения) по вопросам оказания медицинской помощи, с учетом стандартов медицинской помощи</p> <ul style="list-style-type: none"> - Установление диагноза с учетом действующей Международной статистической классификации болезней и проблем, связанных со здоровьем (далее - МКБ) - готовность к применению диагностических клинико-лабораторных методов исследований и интерпретации их результатов (ПК-6); <p>Знать:</p> <ul style="list-style-type: none"> -Принципы работы и правила эксплуатации основных типов измерительных приборов, анализаторов и другого оборудования, используемого при выполнении клинических лабораторных исследований; клиническую информативность лабораторных исследований с позиций доказательной медицины при наиболее распространенных заболеваниях сердечно-сосудистой, дыхательной, пищеварительной, мочеполовой, кроветворной, опорно- двигательной, нервной, иммунной, эндокринной систем; - Основы патогенеза, диагностики и мониторинга неотложных состояний; международные классификации болезней; факторы, влияющие на результаты лабораторного исследования на преаналитическом, аналитическом и постаналитическом этапах; - Технологию организации и проведения внутрилабораторного и внешнего контроля качества клинических лабораторных исследований <p>Уметь:</p> <ul style="list-style-type: none"> -Организовать рабочее место для проведения морфологических (цитологических), биохимических, иммунологических и других исследований; -подготовить препарат для микроскопического исследования, пробы биоматериала для биохимических, иммунологических и других лабораторных исследований; - приготовить растворы реагентов, красителей для лабораторных исследований; - работать на наиболее распространенных лабораторных измерительных приборах, анализаторах и оборудовании в соответствии с правилами их эксплуатации; - провести лабораторное обследование больных с помощью экспресс-методов (при отравлениях, массовых поражениях, катастрофах, авариях, неотложных состояниях); -выполнить наиболее распространенные лабораторные исследования: общеклинические, гематологические, биохимические, коагулологические, иммунологические <p>Владеть:</p> <ul style="list-style-type: none"> -Методами выполнения наиболее распространенных видов общеклинических, биохимических, 	
--	--	--	--

			<p>коагулологических, гематологических, паразитологических, иммунологических и цитологических исследований с использованием лабораторного оборудования и информационных систем;</p> <p>- навыками выполнения лабораторных экспресс- исследований и исследований по принципу прикроватно диагностики</p>	
--	--	--	---	--

5.2 Разделы учебной дисциплины (модуля), виды и формы текущего контроля знаний, виды фонда оценочных средств

№№ раздел а	Год обучения	Наименование раздела учебной дисциплины	Формы контроля	Оценочные средства		
				Виды	Количество чек-листов	Количество ситуационных задач
Б1.В.О Д.2.1	2	Раздел 1 Общеврачебные манипуляции	Зачет (демонстрация навыков в симулированных условиях)	Ситуационные задачи, чек-листы	15	15
Б1.В.О Д.2.2	2	Раздел 2 Специализированные навыки	Зачет (демонстрация навыков в симулированных условиях)	Ситуационные задачи, чек-листы	4	9

5.3. Тематический план лекционного курса с распределением часов по годам обучения

Проведение лекций не предусмотрено учебным планом подготовки ординаторов

5.4. Тематический план практических занятий с распределением часов по годам обучения

п/№	Название тем практических занятий базовой части дисциплины по ФГОС и формы контроля	период обучения	
		1 год	2 год
Б1.В.ОД.2.1	Тема (раздел) 1 Общеврачебные манипуляции		54
Б1.В.ОД.2.2	Тема (раздел) 2 Специализированные навыки		54
	ИТОГО		108

Проведение лабораторных работ/лабораторного практикума не предусмотрено.

5.5. Тематический план семинаров с распределением часов по годам обучения

Проведение семинаров не предусмотрено учебным планом

Самостоятельная работа обучающегося по освоению разделов учебной дисциплины и методическое обеспечение

№ п/п	Количество часов по годам обучения		Наименование раздела, темы	Вид СРО	Методическое обеспечение	Формы контроля СРО
	1-й	2-й				
		18	Симуляционный курс	Подготовка к аудиторным занятиям (проработка учебного материала)	Паспорта станций (http://el.sgmu.ru/course/category.php?id=84)	Зачет (демонстрация навыков в симулированных условиях)

Написание курсовых работ не предусмотрено

6. Учебно-методическое обеспечение для самостоятельной работы обучающихся по учебной дисциплине представлено в приложении.

7. Фонд оценочных средств для проведения промежуточной аттестации представлен в приложении.

8. Перечень основной и дополнительной литературы, необходимой для освоения дисциплины.

8.1. Основная и дополнительная литература

№ п/п	Издания	Количество экземпляров в библиотеке
<i>Основная литература</i>		
1.	Неотложные состояния и скорая медицинская помощь : [науч. изд.] / И. Г. Труханова, Ю. Г. Кутырева, А. В. Лунина. - Москва : АСТ 345, 2015. - 85 с.- экз. 1.	1

2.	Неотложная помощь : практ. рук. / С. С. Вялов. - 9-е изд., перераб. и доп. - Москва : МЕД пресс-информ, 2018. - 198[1] с.	1
3.	Неотложная кардиология : рук. для врачей / под ред. А. Л. Сыркина. - 2-е изд., перераб. и доп. - М. : Мед. информ. агентство, 2015. - 445[2] с.	3
4.	Симуляционное обучение по анестезиологии и реаниматологии : [руководство] / ред.: Мороз В. В., Евдокимов Е. А.; сост. Горшков М. Д. - Москва : ГЭОТАР-Медиа : Росомед, 2014. - 310[2] с.	1
5.	Руководство по клиническому обследованию больного : для врачей, оказ. первич. мед.-сан. помощь : пер. с англ. доп. / редкол. А. А. Баранов [и др.]. - [М.] : АСМОК ; [Б. м.] : ГЭОТАР-Медиа, 2007. - 627[1] с. : ил. - Предм. указ.: с. 605-627.	8

Дополнительная литература

1.	Бочков, Н. П. Клиническая генетика [Электронный ресурс] : [учеб. для высш. проф. образования] / Н. П. Бочков, В. П. Пузырев, С. А. Смирнихина ; под ред. Н. П. Бочкова. – 4-е изд., доп. и перераб. – Москва : ГЭОТАР-Медиа, 2013. – 582 с. : ил. - URL : http://marc.rsmu.ru:8020/marcweb2/Default.asp	3
2.	Федеральный справочник лабораторных исследований. Справочник материалов для проведения лабораторного исследования/ Министерство здравоохранения Российской Федерации. – 2017 г	2
3.	Наследственные болезни : нац. рук. / [Алексеев Л. П. и др.] ; гл. ред. Н. П. Бочков [и др.]. – Москва : ГЭОТАР-Медиа, 2012. – 964 с. :	2
4.	Наследственные болезни: национальное руководство / под ред. Е. К. Гинтера, В. П. Пузырева. М.: ГЭОТАР-Медиа, 2017. 464 с.: ил	3
5.	Кузнецова Т.В., Шилова Н.В., Творогова М.Г., Харченко Т.В., Лебедев И.Н., Антоненко В.Г. Практические рекомендации по обеспечению качества и надежности цитогенетических исследований. Медицинская генетика 2019; 18(5): 3-27. DOI: 10.25557/2073-7998.2019.05.3-27	3

8.2. Электронные источники основной и дополнительной литературы

№ п/п	Издания
1.	Соответствующие приказы Минтруда России «Об утверждении профессионального стандарта» и/или его проекты
2.	Клинические рекомендации МЗ РФ «Острый инфаркт миокарда с подъемом сегмента ST электрокардиограммы», 2016 г. http://cr.rosminzdrav.ru/#!/schema/135
3.	Лекарственные препараты для оказания скорой медицинской помощи : [Электронный ресурс] / Тараканов А.В. - Москва : ГЭОТАР-Медиа, 2014. - 336 с. - Режим доступа: https://www.rosmedlib.ru/book/06-COS-2393.html
4.	Интенсивная терапия : [Электронный ресурс] / Гельфанд Б.Р. ; Салтанов А.И. - Москва : ГЭОТАР-Медиа, 2013. - 800 с. - (Серия "Национальные руководства"). - Режим доступа: https://www.rosmedlib.ru/book/ISBN9785970426630.html
5.	Медикаментозное лечение нарушений ритма сердца : [Электронный ресурс] / Благова О.В. ; Гиляров М.Ю., Недоступ А.В., Сулимов В.А. - Москва : ГЭОТАР-Медиа, 2011. - 448 с. -

	(Серия "Библиотека врача-специалиста"). - Режим доступа: https://www.rosmedlib.ru/book/ISBN9785970418239.html
6.	Рациональная фармакотерапия неотложных состояний [Электронный ресурс]: Рук. для практикующих врачей / Б.С. Брискин, А.Л. Верткин, Л.А. Алексанян, Л.А. Блатун и др.; Под общ. ред. Б.С. Брискина, А.Л. Верткина. - М. : Литтерра, 2007 - 648 с. - (Рациональная фармакотерапия: Сер. рук. для практикующих врачей; Т. 17). - Режим доступа: https://www.rosmedlib.ru/book/ISBN9785982161031.html .
7.	Вёрткин, А. Л. Неотложная медицинская помощь на догоспитальном этапе : учебник / А. Л. Вёрткин, Л. А. Алексанян, М. В. Балабанова и др. ; под ред. А. Л. Вёрткина. - Москва : ГЭОТАР-Медиа, 2016. - 544 с. - ISBN 978-5-9704-3579-3. - URL : http://www.studmedlib.ru/book/ISBN9785970435793.html - Режим доступа : по подписке.
8.	Козлов В.В. Групповая работа. Стратегия и методы исследования [Электронный ресурс]: методическое пособие/ Козлов В.В.—Электрон. текстовые данные.—Саратов: Вузовское образование, 2014.—70 с.—Режим доступа: http://www.iprbookshop.ru/18324.html .—ЭБС «IPRbooks»
9.	Медицинская лабораторная диагностика: программы и алгоритмы [Электронный ресурс] / под ред. А.И. Карпищенко - М.: ГЭОТАР-Медиа, 2014. - Режим доступа: http://www.rosmedlib.ru/book/ISBN9785970429587.html
10	Наследственные болезни [Электронный ресурс]: национальное руководство / Под ред. Н.П. Бочкова, Е.К. Гинтера, В.П. Пузырева - М.: ГЭОТАР-Медиа, 2012. - (Серия "Национальные руководства"). - Режим доступа: http://www.rosmedlib.ru/book/ISBN9785970422311.html
11	Клиническая лабораторная диагностика. В 2 томах. Том 1. [Электронный ресурс]: национальное руководство / Под ред. В.В. Долгова - М.: ГЭОТАР-Медиа, 2012. - (Серия "Национальные руководства")" - Режим доступа: http://www.rosmedlib.ru/book/ISBN9785970421291.html

Доступ к электронно-библиотечным системам (ЭБС), сформированным на основании прямых договоров и государственных контрактов с правообладателями на 2021-2022 гг.

1. ЭБС «Консультант студента» ВО+ СПО <http://www.studentlibrary.ru/> ООО «Политехресурс» Контракт №328СЛ/10-2021/469 от 30.12.2021г., срок доступа до 31.12.2022г. Свидетельство о гос. регистр. базы данных №2013621110 от 6.09.2013г.
2. ЭБС «Консультант врача» <http://www.rosmedlib.ru/> ООО «Высшая школа организации и управления здравоохранением - Комплексный медицинский консалтинг» Контракт №633КВ/10-2021/468 от 30.12.2021г., срок доступа до 31.12.2022г. Свид-во о гос. рег. базы данных №2011620769 от 17.10.2011+ Изменение в свид-во о гос. рег. базы данных №2011620769 от 4.06.2019г.
3. ЭБС IPRbooks <http://www.iprbookshop.ru/> ООО Компания «Ай Пи Ар Медиа» Лицензионный договор № 9193/22К/247 от 11.07.2022г., срок доступа до 14.07.2023г. Свид-во о гос. рег. базы данных №2010620708 от 30.11.2010 + Изменение в свид. о гос. рег. базы данных №2010620708 от 17.12.2018г.
4. Национальный цифровой ресурс «Руконт» <http://www.rucont.lib.ru>. ООО Центральный коллектор библиотек "БИБКОМ" Договор №470 от 30.12.2021, срок доступа с 01.01.2022 по 31.12.2022г. Свидетельство о государственной регистрации базы данных № 2011620249 от 31 марта 2011г.

8.3. Программное обеспечение:

Перечень лицензионного программного обеспечения	Реквизиты подтверждающего документа
Microsoft Windows	40751826, 41028339, 41097493, 41323901, 41474839, 45025528, 45980109, 46073926, 46188270, 47819639, 49415469, 49569637, 60186121, 60620959, 61029925, 61481323, 62041790, 64238801, 64238803, 64689895, 65454057, 65454061, 65646520, 69044252 – срок действия лицензий – бессрочно.
Microsoft Office	40751826, 41028339, 41097493, 41135313, 41135317, 41323901, 41474839, 41963848, 41993817, 44235762, 45035872, 45954400, 45980109, 46073926, 46188270, 47819639, 49415469, 49569637, 49569639, 49673030, 60186121, 60620959, 61029925, 61481323, 61970472, 62041790, 64238803, 64689898, 65454057 – срок действия лицензий – бессрочно.
Kaspersky Endpoint Security, Kaspersky Anti-Virus	№ лицензии 2В1Е-220211-120440-4-24077 с 2022-02-11 по 2023-02-20, количество объектов 3500.
CentOSLinux	Свободное программное обеспечение – срок действия лицензии – бессрочно
SlackwareLinux	Свободное программное обеспечение – срок действия лицензии – бессрочно
MoodleLMS	Свободное программное обеспечение – срок действия лицензии – бессрочно
DrupalCMS	Свободное программное обеспечение – срок действия лицензии – бессрочно

9. Методические указания для обучающихся по освоению учебной дисциплины

Разрабатываются на основании документа «Методические рекомендации по разработке и составлению учебно-методической документации по освоению дисциплины».

Разработчики

№ пп	Фамилия, имя, отчество	Ученая степень, звание	Занимаемая должность	Место работы
1.	Кулигин А. В.	д.м.н., доцент	заведующий кафедрой СНАРПиСТМ	ФГБОУ ВО Саратовский ГМУ им. В.И. Разумовского Минздрава России
2	Сыч Е.В.		ассистент кафедры СНАРПиСТМ	ФГБОУ ВО Саратовский ГМУ им. В.И. Разумовского Минздрава России
3	Слудская К.А.		ассистент кафедры СНАРПиСТМ	ФГБОУ ВО Саратовский ГМУ им. В.И. Разумовского Минздрава России



Федеральное государственное бюджетное образовательное
учреждение высшего образования
«Саратовский государственный медицинский университет
имени В. И. Разумовского»
Министерства здравоохранения Российской Федерации
(ФГБОУ ВО Саратовский ГМУ им. В.И.Разумовского Минздрава России)

УТВЕРЖДАЮ

Начальник ОПКВК

ФГБОУ ВО Саратовский ГМУ им. В. И.
Разумовского Минздрава России

Н.В. Щуковский
« 31 » « 08 » 2022_ г.

**ФОНД ОЦЕНОЧНЫХ СРЕДСТВ ТЕКУЩЕГО КОНТРОЛЯ УЧЕБНОЙ
ДИСЦИПЛИНЫ «СИМУЛЯЦИОННОЕ ОБУЧЕНИЕ»
ПРОГРАММЫ ОРДИНАТУРЫ**

Блок 1, вариативная часть, обязательные дисциплины, Б1.В.ОД.2

**СПЕЦИАЛЬНОСТЬ
31.08.06 ЛАБОРАТОРНАЯ ГЕНЕТИКА**

ФГОС ВО утвержден приказом 1050
Министерства образования и науки РФ
от 25 августа 2014 года

Квалификация
Врач-лабораторный генетик
Форма обучения
ОЧНАЯ

Нормативный срок освоения ОПОП – 2 года

ОДОБРЕНА

на учебно-методической конференции кафедры
скорой неотложной анестезиолого-
реанимационной помощи и симуляционных
технологий в медицине

Протокол от 02.06.22 г. № 21

Заведующий кафедрой:

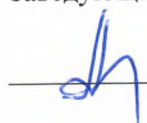
 А.В. Кулигин

ПЕРЕЧЕНЬ ОЦЕНОЧНЫХ СРЕДСТВ

№ п\п	Метод оценивания	Виды оценочных средств
1.	Проверка освоенных практических навыков.	Оценка уровня освоения практического навыка в симулированных условиях с использованием листов контроля – «чек-листов».

Перечень ситуаций

Сценарий № п.п.	Ситуация	Раздел матриц компетенций
1	Остановка кровообращения у пациента в условиях амбулаторно-поликлинической практики (городская поликлиника, стоматологическая поликлиника и т.д.) / в помещении аптеки при отсутствии АНД в зоне доступности	Экстренная и неотложная медицина
2	Остановка кровообращения у пациента с сердечным ритмом, подлежащим дефибриляции, в условиях амбулаторно-поликлинической практики (городская поликлиника, стоматологическая поликлиника и т.д.) / в помещении аптеки при наличии АНД	Экстренная и неотложная медицина
3	Остановка кровообращения у пациента с сердечным ритмом, не подлежащим дефибриляции, в условиях амбулаторно-поликлинической практики (городская поликлиника, стоматологическая поликлиника и т.д.) / в помещении аптеки при наличии АНД	Экстренная и неотложная медицина
4	Остановка кровообращения у пациента в условиях амбулаторно-поликлинической практики (городская поликлиника, стоматологическая поликлиника и т.д.) / в помещении аптеки при наличии неисправного АНД	Экстренная и неотложная медицина

5	Острый коронарный синдром (ОКС1), кардиогенный шок	Экстренная и неотложная медицина
6	Острый коронарный синдром (ОКС2), отёк легких	Экстренная и неотложная медицина
7	Анафилактический шок (АШ)	Экстренная и неотложная медицина
8	Желудочно-кишечное кровотечение (ЖКК)	Экстренная и неотложная медицина
9	Бронхообструктивный синдром на фоне бронхиальной астмы (БОС)	Экстренная и неотложная медицина
10	Тромбоэмболия легочной артерии (ТЭЛА)	Экстренная и неотложная медицина
11	Спонтанный пневмоторакс (Обструктивный шок)	Экстренная и неотложная медицина
12	Гипогликемия	Экстренная и неотложная медицина
13	Гипергликемия	Экстренная и неотложная медицина
14	Острое нарушение мозгового кровообращения (ОНМК)	Экстренная и неотложная медицина
15	Сбор жалоб и анамнеза	Готовность к абстрактному мышлению, анализу, синтезу
16	Поиск генетических нарушений методом ПЦР	Молекулярно-генетические исследования
17	Влияние инфекционного возбудителя у пациентов методом ПЦР	Молекулярно-генетические исследования
18	Анализ кариограммы метафазных хромосом человека с нормальным мужским кариотипом	Формулирование заключения по результатам лабораторных исследований
19	Анализ кариограммы метафазных хромосом человека с нормальным женским кариотипом	Формулирование заключения по результатам лабораторных исследований
20	Анализ кариограммы метафазных хромосом человека с анеуплоидией в кариотипе	Формулирование заключения по результатам лабораторных исследований
21	Анализ кариограммы метафазных хромосом человека с анеуплоидией в кариотипе	Формулирование заключения по результатам лабораторных исследований
22	Анализ кариограммы метафазных хромосом человека сполиплоидией в кариотипе	Формулирование заключения по результатам лабораторных исследований
23	Анализ кариограммы метафазных хромосом человека со сбалансированной структурной перестройкой в кариотипе	Формулирование заключения по результатам лабораторных исследований
24	Анализ кариограммы метафазных хромосом человека с несбалансированной структурной перестройкой в кариотипе	Формулирование заключения по результатам лабораторных исследований

Базовая сердечно - легочная реанимация взрослых

Брифинг:

Вы пришли на рабочее место. Войдя в помещение, Вы увидели, что человек лежит на полу. Ваша задача оказать ему помощь в рамках своих умений.

Примерные тексты вводной информации:

№ п/п	Действие аккредитуемого лица	Текст вводной
1.	При демонстрации аккредитуемым лицом жеста «Осмотр безопасности среды»	Дать вводную: «Опасности нет»
2.	При попытке оценить сознание	Дать вводную: «Нет реакции»
3.	При попытке оценить дыхание	Дать вводную: «Дыхания нет!»
4.	При попытке оценить пульс	Дать вводную: «Пульсация не определяется»
5.	При обращении в Скорую медицинскую помощь (СМП) по телефону	Имитировать диспетчера службы скорой медицинской помощи: «Скорая помощь слушает, что случилось?»
6.	В случае, если аккредитуемый называет правильную и полную информацию для СМП: адрес; один пострадавший, мужчина средних лет, без сознания, не дышит, причина не ясна, приступаю к СЛР	Кратко ответить: «Вызов принят!»
7.	В случае, если информация неполная	Задавать вопросы от лица диспетчера СМП для уточнения: Местоположения (адреса), возраста, пола, ФИО пострадавшего; объёма вмешательств; причины случившегося.
8.	За минуту до окончания работы аккредитуемого на станции	Сообщить: «У Вас осталась одна минута»
9.	По окончании выполнения практического навыка	Поблагодарить за работу и попросить перейти на следующую станцию

Чек-лист №1: Остановка кровообращения у пациента в условиях амбулаторно-поликлинической практики (городская поликлиника, стоматологическая поликлиника и т.д.) / в помещении аптеки при отсутствии АНД в зоне доступности

№	Действие аккредитуемого	Критерии оценки
1.	Убедился в отсутствии опасности для себя и пострадавшего и, при необходимости, обеспечил безопасность	да нет
2.	Осторожно встряхнул пострадавшего за плечи	да нет
3.	Громко обратился к нему: «Вам нужна помощь?»	да нет
4.	Призвал на помощь: «Помогите, человеку плохо!»	да нет
5.	Ладонь одной руки положил на лоб пострадавшего, двумя пальцами другой руки подхватил нижнюю челюсть пострадавшего и умеренно запрокинул голову, открывая дыхательные пути	да нет

<i>Определил признаки жизни</i>		
7.	Приблизил ухо к губам пострадавшего	да нет
8.	Глазами наблюдал экскурсию грудной клетки пострадавшего	да нет
9.	Считал вслух до 10	да нет
<i>Вызвал специалиста (СМП) по алгоритму:</i>		
10.	Факт вызова бригады	да нет
11.	Координаты места происшествия	да нет
12.	Количество пострадавших	да нет
13.	Пол	да нет
14.	Примерный возраст	да нет
15.	Состояние пострадавшего	да нет
16.	Объём Вашей помощи	да нет
<i>Подготовился к компрессиям грудной клетки</i>		
17.	Встал на колени сбоку от пострадавшего лицом к нему	да нет
18.	Освободил грудную клетку пострадавшего от одежды	да нет
19.	Как можно быстрее приступил к КГК	да нет
20.	Основание ладони одной руки положил на центр грудной клетки пострадавшего	да нет
21.	Вторую ладонь положил на первую, соединив пальцы обеих рук в замок	да нет
<i>Компрессии грудной клетки</i>		
22.	30 компрессий подряд	да нет
23.	Руки спасателя вертикальны	да нет
24.	Не сгибаются в локтях	да нет
25.	Пальцы верхней кисти оттягивают вверх пальцы нижней	да нет
26.	Компрессии отсчитываются вслух	да нет
<i>Искусственная вентиляция легких</i>		
27.	Использовал собственное надежное средство защиты	да нет
28.	Ладонь одной руки положил на лоб пострадавшего	да нет
29.	Подхватил нижнюю челюсть пострадавшего двумя пальцами другой руки	да нет
30.	Запрокинул голову пострадавшего, освобождая дыхательные пути, набрал воздух в лёгкие	да нет
31.	1 и 2 пальцами этой руки зажал нос пострадавшему	да нет
32.	Герметично обхватил губы пострадавшего своими губами	да нет
33.	Произвел выдох в пострадавшего до видимого подъема грудной клетки	да нет
34.	Освободил губы пострадавшего на 1-2 секунды	да нет
35.	Повторил выдох в пострадавшего	да нет
<i>Показатели тренажера</i>		
36.	Адекватная глубина компрессий (не менее 90%)	да нет
37.	Адекватное положение рук при компрессиях (не менее 90%)	да нет
38.	Полное высвобождение рук между компрессиями (не менее 90%)	да нет
39.	Адекватная частота компрессий (не менее 90%)	да нет
40.	Адекватный объём ИВЛ (не менее 80%)	да нет
41.	Адекватная скорость ИВЛ (не менее 80%)	да нет
<i>Завершение испытания</i>		
	При команде: «Осталась одна минута» реанимация не	

42.	прекращалась	да	нет
<i>Нерегламентированные и небезопасные действия</i>			
43.	Компрессии вообще не производились (искусственное кровообращение не поддерживалось)	да	нет
44.	Проводилась оценка пульса на сонной артерии вне оценки дыхания	да	нет
45.	Проводилась оценка пульса на лучевой и/или других периферических артериях	да	нет
46.	Проводилась оценка неврологического статуса (проверка реакции зрачков на свет)	да	нет
47.	Проводился сбор анамнеза, поиск медицинской документации	да	нет
48.	Проводился поиск нерегламентированных приспособлений (платочков, бинтов и т.п.)	да	нет
49.	Общее благоприятное впечатление члена АПК	да	нет

Чек-лист №2: Остановка кровообращения у пациента с сердечным ритмом, подлежащим дефибрилляции, в условиях амбулаторно-поликлинической практики (городская поликлиника, стоматологическая поликлиника и т.д.) / в помещении аптеки при наличии АНД

№	Действие аккредитуемого	Критерии оценки	
1.	Убедился в отсутствии опасности для себя и пострадавшего и, при необходимости, обеспечил безопасность	да	нет
2.	Осторожно встряхнул пострадавшего за плечи	да	нет
3.	Громко обратился к нему: «Вам нужна помощь?»	да	нет
4.	Призвал на помощь: «Помогите, человеку плохо!»	да	нет
5.	Ладонь одной руки положил на лоб пострадавшего, двумя пальцами другой руки подхватил нижнюю челюсть пострадавшего и умеренно запрокинул голову, открывая дыхательные пути	да	нет
<i>Определил признаки жизни</i>			
7.	Приблизил ухо к губам пострадавшего	да	нет
8.	Глазами наблюдал экскурсию грудной клетки пострадавшего	да	нет
9.	Считал вслух до 10	да	нет
<i>Вызвал специалиста (СМП) по алгоритму:</i>			
10.	Факт вызова бригады	да	нет
11.	Координаты места происшествия	да	нет
12.	Количество пострадавших	да	нет
13.	Пол	да	нет
14.	Примерный возраст	да	нет
15.	Состояние пострадавшего	да	нет
16.	Объём Вашей помощи	да	нет
<i>Подготовился к применению АНД и/или компрессиям грудной клетки</i>			
17.	Попытался обеспечить применение АНД, имеющегося в зоне видимости	да	нет
18.	Включил АНД	да	нет
19.	Встал на колени сбоку от пострадавшего лицом к нему	да	нет
20.	Освободил грудную клетку пострадавшего от одежды	да	нет
21.	Прикрепил электроды АНД	да	нет
22.	Расположил электроды в соответствии с инструкцией к АНД	да	нет

23.	Убедился, что никто (в том числе сам) не прикасается к пациенту	да	нет
24.	Корректно использовал АНД в соответствии с его командой	да	нет
25.	Как можно быстрее приступил к КГК	да	нет
26.	Основание ладони одной руки положил на центр грудной клетки пострадавшего	да	нет
27.	Вторую ладонь положил на первую, соединив пальцы обеих рук в замок	да	нет
<i>Компрессии грудной клетки</i>			
28.	30 компрессий подряд	да	нет
29.	Руки спасателя вертикальны	да	нет
30.	Не сгибаются в локтях	да	нет
31.	Пальцы верхней кисти оттягивают вверх пальцы нижней	да	нет
32.	Компрессии отсчитываются вслух	да	нет
<i>Искусственная вентиляция легких</i>			
33.	Использовал собственное надежное средство защиты	да	нет
34.	Ладонь одной руки положил на лоб пострадавшего	да	нет
35.	Подхватил нижнюю челюсть пострадавшего двумя пальцами другой руки	да	нет
36.	Запрокинул голову пострадавшего, освобождая дыхательные пути, набрал воздух в лёгкие	да	нет
37.	1 и 2 пальцами этой руки зажал нос пострадавшему	да	нет
38.	Герметично обхватил губы пострадавшего своими губами	да	нет
39.	Произвел выдох в пострадавшего до видимого подъема грудной клетки	да	нет
40.	Освободил губы пострадавшего на 1-2 секунды	да	нет
41.	Повторил выдох в пострадавшего	да	нет
<i>Показатели тренажера</i>			
42.	Адекватная глубина компрессий (не менее 90%)	да	нет
43.	Адекватное положение рук при компрессиях (не менее 90%)	да	нет
44.	Полное высвобождение рук между компрессиями (не менее 90%)	да	нет
45.	Адекватная частота компрессий (не менее 90%)	да	нет
46.	Адекватный объём ИВЛ (не менее 80%)	да	нет
47.	Адекватная скорость ИВЛ (не менее 80%)	да	нет
<i>Завершение испытания</i>			
48.	При команде: «Осталась одна минута» реанимация не прекращалась	да	нет
<i>Нерегламентированные и небезопасные действия</i>			
49.	Компрессии вообще не производились (искусственное кровообращение не поддерживалось)	да	нет
50.	Проводилась оценка пульса на сонной артерии без оценки дыхания	да	нет
51.	Проводилась оценка пульса на лучевой и/или других периферических артериях	да	нет
52.	Проводилась оценка неврологического статуса (проверка реакции зрачков на свет)	да	нет
53.	Проводился сбор анамнеза, поиск медицинской документации	да	нет

54.	Проводился поиск нерегламентированных приспособлений (платочков, бинтов и т.п.)	да	нет
55.	Общее благоприятное впечатление члена АПК	да	нет

Чек-лист №3: Остановка кровообращения у пациента с сердечным ритмом, не подлежащим дефибрилляции, в условиях амбулаторно-поликлинической практики (городская поликлиника, стоматологическая поликлиника и т.д.) / в помещении аптеки при наличии АНД

№	Действие аккредитуемого	Критерии оценки	
1.	Убедился в отсутствии опасности для себя и пострадавшего и, при необходимости, обеспечил безопасность	да	нет
2.	Осторожно встряхнул пострадавшего за плечи	да	нет
3.	Громко обратился к нему: «Вам нужна помощь?»	да	нет
4.	Призвал на помощь: «Помогите, человеку плохо!»	да	нет
5.	Ладонь одной руки положил на лоб пострадавшего, двумя пальцами другой руки подхватил нижнюю челюсть пострадавшего и умеренно запрокинул голову, открывая дыхательные пути	да	нет
<i>Определил признаки жизни</i>			
7.	Приблизил ухо к губам пострадавшего	да	нет
8.	Глазами наблюдал экскурсию грудной клетки пострадавшего	да	нет
9.	Считал вслух до 10	да	нет
<i>Вызвал специалиста (СМП) по алгоритму:</i>			
10.	Факт вызова бригады	да	нет
11.	Координаты места происшествия	да	нет
12.	Количество пострадавших	да	нет
13.	Пол	да	нет
14.	Примерный возраст	да	нет
15.	Состояние пострадавшего	да	нет
16.	Объём Вашей помощи	да	нет
<i>Подготовился к применению АНД и/или компрессиям грудной клетки</i>			
17.	Попытался обеспечить применение АНД, имеющегося в зоне видимости	да	нет
18.	Включил АНД	да	нет
19.	Встал на колени сбоку от пострадавшего лицом к нему	да	нет
20.	Освободил грудную клетку пострадавшего от одежды	да	нет
21.	Прикрепил электроды АНД	да	нет
22.	Расположил электроды в соответствии с инструкцией к АНД	да	нет
23.	Убедился, что никто (в том числе сам) не прикасается к пациенту	да	нет
24.	Корректно использовал АНД в соответствии с его командой	да	нет
25.	Как можно быстрее приступил к КГК	да	нет
26.	Основание ладони одной руки положил на центр грудной клетки пострадавшего	да	нет
27.	Вторую ладонь положил на первую, соединив пальцы обеих рук в замок	да	нет
<i>Компрессии грудной клетки</i>			
28.	30 компрессий подряд	да	нет

29.	Руки спасателя вертикальны	да	нет
30.	Не сгибаются в локтях	да	нет
31.	Пальцы верхней кисти оттягивают вверх пальцы нижней	да	нет
32.	Компрессии отсчитываются вслух	да	нет
<i>Искусственная вентиляция легких</i>			
33.	Использовал собственное надежное средство защиты	да	нет
34.	Ладонь одной руки положил на лоб пострадавшего	да	нет
35.	Подхватил нижнюю челюсть пострадавшего двумя пальцами другой руки	да	нет
36.	Запрокинул голову пострадавшего, освобождая дыхательные пути, набрал воздух в лёгкие	да	нет
37.	1 и 2 пальцами этой руки зажал нос пострадавшему	да	нет
38.	Герметично обхватил губы пострадавшего своими губами	да	нет
39.	Произвел выдох в пострадавшего до видимого подъема грудной клетки	да	нет
40.	Освободил губы пострадавшего на 1-2 секунды	да	нет
41.	Повторил выдох в пострадавшего	да	нет
<i>Показатели тренажера</i>			
42.	Адекватная глубина компрессий (не менее 90%)	да	нет
43.	Адекватное положение рук при компрессиях (не менее 90%)	да	нет
44.	Полное высвобождение рук между компрессиями (не менее 90%)	да	нет
45.	Адекватная частота компрессий (не менее 90%)	да	нет
46.	Адекватный объём ИВЛ (не менее 80%)	да	нет
47.	Адекватная скорость ИВЛ (не менее 80%)	да	нет
<i>Завершение испытания</i>			
48.	При команде: «Осталась одна минута» реанимация не прекращалась	да	нет
<i>Нерегламентированные и небезопасные действия</i>			
49.	Компрессии вообще не производились (искусственное кровообращение не поддерживалось)	да	нет
50.	Проводилась оценка пульса на сонной артерии без оценки дыхания	да	нет
51.	Проводилась оценка пульса на лучевой и/или других периферических артериях	да	нет
52.	Проводилась оценка неврологического статуса (проверка реакции зрачков на свет)	да	нет
53.	Проводился сбор анамнеза, поиск медицинской документации	да	нет
54.	Проводился поиск нерегламентированных приспособлений (платочков, бинтов и т.п.)	да	нет
55.	Общее благоприятное впечатление члена АПК	да	нет

Чек-лист №4: Остановка кровообращения у пациента в условиях амбулаторно-поликлинической практики (городская поликлиника, стоматологическая поликлиника и т.д.) / в помещении аптеки при наличии неисправного АНД

№	Действие аккредитуемого	Критерии оценки
1.	Убедился в отсутствии опасности для себя и пострадавшего и, при необходимости, обеспечил безопасность	да нет

2.	Осторожно встряхнул пострадавшего за плечи	да	нет
3.	Громко обратился к нему: «Вам нужна помощь?»	да	нет
4.	Призвал на помощь: «Помогите, человеку плохо!»	да	нет
5.	Ладонь одной руки положил на лоб пострадавшего, двумя пальцами другой руки подхватил нижнюю челюсть пострадавшего и умеренно запрокинул голову, открывая дыхательные пути	да	нет
<i>Определил признаки жизни</i>			
7.	Приблизил ухо к губам пострадавшего	да	нет
8.	Глазами наблюдал экскурсию грудной клетки пострадавшего	да	нет
9.	Считал вслух до 10	да	нет
<i>Вызвал специалиста (СМП) по алгоритму:</i>			
10.	Факт вызова бригады	да	нет
11.	Координаты места происшествия	да	нет
12.	Количество пострадавших	да	нет
13.	Пол	да	нет
14.	Примерный возраст	да	нет
15.	Состояние пострадавшего	да	нет
16.	Объём Вашей помощи	да	нет
<i>Подготовился к применению АНД и/или компрессиям грудной клетки</i>			
17.	Попытался обеспечить применение АНД, имеющегося в зоне видимости	да	нет
18.	Включил АНД	да	нет
19.	Встал на колени сбоку от пострадавшего лицом к нему	да	нет
20.	Освободил грудную клетку пострадавшего от одежды	да	нет
21.	Как можно быстрее приступил к КГК	да	нет
22.	Основание ладони одной руки положил на центр грудной клетки пострадавшего	да	нет
23.	Вторую ладонь положил на первую, соединив пальцы обеих рук в замок	да	нет
<i>Компрессии грудной клетки</i>			
24.	30 компрессий подряд	да	нет
25.	Руки спасателя вертикальны	да	нет
26.	Не сгибаются в локтях	да	нет
27.	Пальцы верхней кисти оттягивают вверх пальцы нижней	да	нет
28.	Компрессии отсчитываются вслух	да	нет
<i>Искусственная вентиляция легких</i>			
29.	Использовал собственное надежное средство защиты	да	нет
30.	Ладонь одной руки положил на лоб пострадавшего	да	нет
31.	Подхватил нижнюю челюсть пострадавшего двумя пальцами другой руки	да	нет
32.	Запрокинул голову пострадавшего, освобождая дыхательные пути, набрал воздух в лёгкие	да	нет
33.	1 и 2 пальцами этой руки зажал нос пострадавшему	да	нет
34.	Герметично обхватил губы пострадавшего своими губами	да	нет
35.	Произвел выдох в пострадавшего до видимого подъема грудной клетки	да	нет
36.	Освободил губы пострадавшего на 1-2 секунды	да	нет
37.	Повторил выдох в пострадавшего	да	нет
<i>Показатели тренажера</i>			

38.	Адекватная глубина компрессий (не менее 90%)	да	нет
39.	Адекватное положение рук при компрессиях (не менее 90%)	да	нет
40.	Полное высвобождение рук между компрессиями (не менее 90%)	да	нет
41.	Адекватная частота компрессий (не менее 90%)	да	нет
42.	Адекватный объём ИВЛ (не менее 80%)	да	нет
43.	Адекватная скорость ИВЛ (не менее 80%)	да	нет
<i>Завершение испытания</i>			
44.	При команде: «Осталась одна минута» реанимация не прекращалась	да	нет
<i>Нерегламентированные и небезопасные действия</i>			
45.	Компрессии вообще не производились (искусственное кровообращение не поддерживалось)	да	нет
46.	Проводилась оценка пульса на сонной артерии без оценки дыхания	да	нет
47.	Проводилась оценка пульса на лучевой и/или других периферических артериях	да	нет
48.	Проводилась оценка неврологического статуса (проверка реакции зрачков на свет)	да	нет
49.	Проводился сбор анамнеза, поиск медицинской документации	да	нет
50.	Проводился поиск нерегламентированных приспособлений (платочков, бинтов и т.п.)	да	нет
51.	Общее благоприятное впечатление члена АПК	да	нет

Информация (брифинг) для аккредитуемого

Вы врач своей специальности. Медицинский/ая брат/сестра вызвал/а вас на помощь. Перед Вами пациент 45 лет (приблизительный вес 60 кг, рост 165 см). На этаже есть укладка экстренной медицинской помощи и мануальный дефибриллятор. Медицинский/ая брат/сестра – Ваш помощник, недавно приступил/а к работе, информации о причинах резкого ухудшения состояния пациента не имеет. Он/а будет выполнять по Вашему назначению манипуляции, входящие в его/её компетенцию.

Экстренная медицинская помощь

Ситуация1: Острый коронарный синдром (ОКС1), кардиогенный шок

№ п/п	Действия аккредитуемого лица	Критерии оценки
1.	Убедился в отсутствии опасности для себя и пострадавшего (осмотрелся, жест безопасности)	<input type="checkbox"/> да <input type="checkbox"/> нет
2.	Оценил сознание	<input type="checkbox"/> да <input type="checkbox"/> нет
3.	Обеспечил наличие укладки, а также призвал помощника (ов)	<input type="checkbox"/> да <input type="checkbox"/> нет
4.	Надел перчатки и предложил помощнику их надеть	<input type="checkbox"/> да <input type="checkbox"/> нет
5.	А - Правильно оценил проходимость дыхательных путей	<input type="checkbox"/> да <input type="checkbox"/> нет
6.	В – Правильно и полно оценил деятельность дыхательной системы (пульсоксиметрия, аускультация, перкуссия, подсчет ЧДД, обследование трахеи и вены шеи)	<input type="checkbox"/> да <input type="checkbox"/> нет
7.	Обеспечил кислородотерапию по показаниям	<input type="checkbox"/> да <input type="checkbox"/> нет
8.	С - Правильно и полно оценил деятельность сердечно-сосудистой	<input type="checkbox"/> да <input type="checkbox"/> нет

	системы (оценка периферического пульса, измерение АД, аускультация сердца, снятие ЭКГ, забор крови, проверка симптома белого пятна, оценка цвета кожных покровов)	
9.	Обеспечил внутривенный доступ	<input type="checkbox"/> да <input type="checkbox"/> нет
10.	Верно наложил электроды	<input type="checkbox"/> да <input type="checkbox"/> нет
11.	Правильно интерпретировал ЭКГ	<input type="checkbox"/> да <input type="checkbox"/> нет
12.	D - Правильно и полно оценил неврологический статус (реакция зрачков, глюкометрия и правильная её интерпретация, оценка тонуса мышц)	<input type="checkbox"/> да <input type="checkbox"/> нет
13.	E - Правильно и полно оценил показатели общего состояния (пальпация живота, пальпация пульса на бедренных артериях, осмотр спины, голеней и стоп, измерение температуры тела, ректальное исследование по показаниям)	<input type="checkbox"/> да <input type="checkbox"/> нет
14.	Правильно вызвал СМП	<input type="checkbox"/> да <input type="checkbox"/> нет
15.	Правильно установил диагноз и сообщил о нем при вызове СМП	<input type="checkbox"/> да <input type="checkbox"/> нет
16.	Применил двойную антиагрегантную терапию	<input type="checkbox"/> да <input type="checkbox"/> нет
17.	Использовал верные дозировки антиагрегантов	<input type="checkbox"/> да <input type="checkbox"/> нет
18.	Использовал оптимальный способ введения антиагрегантов	<input type="checkbox"/> да <input type="checkbox"/> нет
19.	Использовал дополнительные препараты	<input type="checkbox"/> да <input type="checkbox"/> нет
20.	Соблюдал приоритетность введения ЛС	<input type="checkbox"/> да <input type="checkbox"/> нет
21.	Соблюдал последовательность ABCDE - осмотра	<input type="checkbox"/> да <input type="checkbox"/> нет
22.	Предпринял попытку повторного ABCDE - осмотра	<input type="checkbox"/> да <input type="checkbox"/> нет
23.	Использовал только показанные лекарст. препараты (не применял нашатырный спирт и др.)	<input type="checkbox"/> да <input type="checkbox"/> нет
24.	Комментировал свои действия вслух (применял навык, обеспечивающий работу в команде)	<input type="checkbox"/> да <input type="checkbox"/> нет
При остановке кровообращения		
25.	Громко обратился к пациенту «Вы меня слышите?»	<input type="checkbox"/> да <input type="checkbox"/> нет
26.	Определил наличие дыхания (по методике «слышу, вижу, ощущаю»)	<input type="checkbox"/> да <input type="checkbox"/> нет
27.	Дал команду или самостоятельно начал компрессии грудной клетки	<input type="checkbox"/> да <input type="checkbox"/> нет
28.	Обеспечил подключение источника кислорода к дыхательному мешку	<input type="checkbox"/> да <input type="checkbox"/> нет
29.	Начал искусственную вентиляцию легких дыхательным мешком с подключенным кислородом в соотношении компрессии: вентиляция 30:2 или дал команду	<input type="checkbox"/> да <input type="checkbox"/> нет
30.	Убедился, что электроды монитора подключены, при этом не прерывая компрессий	<input type="checkbox"/> да <input type="checkbox"/> нет
31.	Прервал компрессии грудной клетки и вентиляцию легких дыхательным мешком для оценки ритма	<input type="checkbox"/> да <input type="checkbox"/> нет
32.	Потратил на оценку ритма не более 5 сек	<input type="checkbox"/> да <input type="checkbox"/> нет
33.	Правильно интерпретировал ритм	<input type="checkbox"/> да <input type="checkbox"/> нет
34.	Безопасно осуществил показанную дефибрилляцию	<input type="checkbox"/> да <input type="checkbox"/> нет
35.	Незамедлительно провел показанную дефибрилляцию	<input type="checkbox"/> да <input type="checkbox"/> нет
36.	Не проводил оценку показателей жизнедеятельности сразу после дефибрилляции	<input type="checkbox"/> да <input type="checkbox"/> нет
37.	Дал команду или самостоятельно продолжил компрессии грудной клетки и вентиляцию легких дыхательным мешком с подключенным кислородом, в соотношении компрессии: вентиляция 30:2	<input type="checkbox"/> да <input type="checkbox"/> нет
38.	Правильно использовал орофарингеальный воздуховод	<input type="checkbox"/> да <input type="checkbox"/> нет
39.	Дал команду или самостоятельно использовал устройство контроля качества проведения непрямого массажа сердца	<input type="checkbox"/> да <input type="checkbox"/> нет
40.	Обеспечил подготовку шприца с эпинефрином (1 мл 0,1% раствора)	<input type="checkbox"/> да <input type="checkbox"/> нет

41.	Обеспечил подготовку шприца с 20 мл кристаллоидного раствора	<input type="checkbox"/> да <input type="checkbox"/> нет
42.	Через две минуты приготовился оценивать ритм	<input type="checkbox"/> да <input type="checkbox"/> нет
43.	Дал команду «Стоп компрессии» (спустя 2 минуты)	<input type="checkbox"/> да <input type="checkbox"/> нет
44.	Правильно интерпретировал ритм	<input type="checkbox"/> да <input type="checkbox"/> нет
45.	Дал команду или самостоятельно продолжил компрессии грудной клетки и вентиляцию легких дыхательным мешком с подключенным кислородом, в соотношении компрессии: вентиляция 30:2	<input type="checkbox"/> да <input type="checkbox"/> нет
46.	Обеспечил введение набранного эпинефрина	<input type="checkbox"/> да <input type="checkbox"/> нет
47.	Обеспечил промывание вены 20 мл кристаллоидного раствора	<input type="checkbox"/> да <input type="checkbox"/> нет
48.	Использовал дефибриллятор только при развитии фибрилляции желудочков или желудочковой тахикардии без пульса	<input type="checkbox"/> да <input type="checkbox"/> нет
49.	Вводил эпинефрин только по показаниям (развитие асистолии)	<input type="checkbox"/> да <input type="checkbox"/> нет
50.	Вводил амиодарон при отсутствии показаний	<input type="checkbox"/> да <input type="checkbox"/> нет
51.	Благоприятное заключение эксперта	<input type="checkbox"/> да <input type="checkbox"/> нет

Ситуация 2: Острый коронарный синдром (ОКС1), отек легких

№ п/п	Действия аккредитуемого лица	Критерии оценки
1.	Убедился в отсутствии опасности для себя и пострадавшего (осмотрелся, жест безопасности)	<input type="checkbox"/> да <input type="checkbox"/> нет
2.	Оценил сознание	<input type="checkbox"/> да <input type="checkbox"/> нет
3.	Обеспечил наличие укладки, а также призвал помощника (ов)	<input type="checkbox"/> да <input type="checkbox"/> нет
4.	Надел перчатки и предложил помощнику их надеть	<input type="checkbox"/> да <input type="checkbox"/> нет
5.	A - Правильно оценил проходимость дыхательных путей	<input type="checkbox"/> да <input type="checkbox"/> нет
6.	B – Правильно и полно оценил деятельность дыхательной системы (пульсоксиметрия, аускультация, перкуссия, подсчет ЧДД, обследование трахеи и вены шеи)	<input type="checkbox"/> да <input type="checkbox"/> нет
7.	Обеспечил кислородотерапию по показаниям	<input type="checkbox"/> да <input type="checkbox"/> нет
8.	C - Правильно и полно оценил деятельность сердечно-сосудистой системы (оценка периферического пульса, измерение АД, аускультация сердца, снятие ЭКГ, забор крови, проверка симптома белого пятна, оценка цвета кожных покровов)	<input type="checkbox"/> да <input type="checkbox"/> нет
9.	Обеспечил внутривенный доступ	<input type="checkbox"/> да <input type="checkbox"/> нет
10.	Верно наложил электроды	<input type="checkbox"/> да <input type="checkbox"/> нет
11.	Правильно интерпретировал ЭКГ	<input type="checkbox"/> да <input type="checkbox"/> нет
12.	D - Правильно и полно оценил неврологический статус (реакция зрачков, глюкометрия и правильная её интерпретация, оценка тонуса мышц)	<input type="checkbox"/> да <input type="checkbox"/> нет
13.	E - Правильно и полно оценил показатели общего состояния (пальпация живота, пальпация пульса на бедренных артериях, осмотр спины, голеней и стоп, измерение температуры тела, ректальное исследование по показаниям)	<input type="checkbox"/> да <input type="checkbox"/> нет
14.	Правильно вызвал СМП	<input type="checkbox"/> да <input type="checkbox"/> нет
15.	Правильно установил диагноз и сообщил о нем при вызове СМП	<input type="checkbox"/> да <input type="checkbox"/> нет
16.	Применил двойную антиагрегантную терапию	<input type="checkbox"/> да <input type="checkbox"/> нет
17.	Использовал верные дозировки антиагрегантов	<input type="checkbox"/> да <input type="checkbox"/> нет
18.	Использовал оптимальный способ введения антиагрегантов	<input type="checkbox"/> да <input type="checkbox"/> нет
19.	Использовал дополнительные препараты	<input type="checkbox"/> да <input type="checkbox"/> нет
20.	Соблюдал приоритетность введения ЛС	<input type="checkbox"/> да <input type="checkbox"/> нет

21.	Придал возвышенное положение головному концу кровати	
22.	Соблюдал последовательность ABCDE - осмотра	<input type="checkbox"/> да <input type="checkbox"/> нет
23.	Предпринял попытку повторного ABCDE - осмотра	<input type="checkbox"/> да <input type="checkbox"/> нет
24.	Использовал только показанные лекарст. препараты (не применял нашатырный спирт и др.)	<input type="checkbox"/> да <input type="checkbox"/> нет
25.	Комментировал свои действия вслух (применял навык, обеспечивающий работу в команде)	<input type="checkbox"/> да <input type="checkbox"/> нет
При остановке кровообращения		
26.	Громко обратился к пациенту «Вы меня слышите?»	<input type="checkbox"/> да <input type="checkbox"/> нет
27.	Определил наличие дыхания (по методике «слышу, вижу, ощущаю»)	<input type="checkbox"/> да <input type="checkbox"/> нет
28.	Дал команду или самостоятельно начал компрессии грудной клетки	<input type="checkbox"/> да <input type="checkbox"/> нет
29.	Обеспечил подключение источника кислорода к дыхательному мешку	<input type="checkbox"/> да <input type="checkbox"/> нет
30.	Начал искусственную вентиляцию легких дыхательным мешком с подключенным кислородом в соотношении компрессии: вентиляция 30:2 или дал команду	<input type="checkbox"/> да <input type="checkbox"/> нет
31.	Убедился, что электроды монитора подключены, при этом не прерывая компрессий	<input type="checkbox"/> да <input type="checkbox"/> нет
32.	Прервал компрессии грудной клетки и вентиляцию легких дыхательным мешком для оценки ритма	<input type="checkbox"/> да <input type="checkbox"/> нет
33.	Потратил на оценку ритма не более 5 сек	<input type="checkbox"/> да <input type="checkbox"/> нет
34.	Правильно интерпретировал ритм	<input type="checkbox"/> да <input type="checkbox"/> нет
35.	Безопасно осуществил показанную дефибрилляцию	<input type="checkbox"/> да <input type="checkbox"/> нет
36.	Незамедлительно провел показанную дефибрилляцию	<input type="checkbox"/> да <input type="checkbox"/> нет
37.	Не проводил оценку показателей жизнедеятельности сразу после дефибрилляции	<input type="checkbox"/> да <input type="checkbox"/> нет
38.	Дал команду или самостоятельно продолжил компрессии грудной клетки и вентиляцию легких дыхательным мешком с подключенным кислородом, в соотношении компрессии: вентиляция 30:2	<input type="checkbox"/> да <input type="checkbox"/> нет
39.	Правильно использовал орофарингеальный воздуховод	<input type="checkbox"/> да <input type="checkbox"/> нет
40.	Дал команду или самостоятельно использовал устройство контроля качества проведения непрямого массажа сердца	<input type="checkbox"/> да <input type="checkbox"/> нет
41.	Обеспечил подготовку шприца с эпинефрином (1 мл 0,1% раствора)	<input type="checkbox"/> да <input type="checkbox"/> нет
42.	Обеспечил подготовку шприца с 20 мл кристаллоидного раствора	<input type="checkbox"/> да <input type="checkbox"/> нет
43.	Через две минуты приготовился оценивать ритм	<input type="checkbox"/> да <input type="checkbox"/> нет
44.	Дал команду «Стоп компрессии» (спустя 2 минуты)	<input type="checkbox"/> да <input type="checkbox"/> нет
45.	Правильно интерпретировал ритм	<input type="checkbox"/> да <input type="checkbox"/> нет
46.	Дал команду или самостоятельно продолжил компрессии грудной клетки и вентиляцию легких дыхательным мешком с подключенным кислородом, в соотношении компрессии: вентиляция 30:2	<input type="checkbox"/> да <input type="checkbox"/> нет
47.	Обеспечил введение набранного эпинефрина	<input type="checkbox"/> да <input type="checkbox"/> нет
48.	Обеспечил промывание вены 20 мл кристаллоидного раствора	<input type="checkbox"/> да <input type="checkbox"/> нет
49.	Использовал дефибриллятор только при развитии фибрилляции желудочков или желудочковой тахикардии без пульса	<input type="checkbox"/> да <input type="checkbox"/> нет
50.	Вводил эпинефрин только по показаниям (развитие асистолии)	<input type="checkbox"/> да <input type="checkbox"/> нет
51.	Вводил амиодарон при отсутствии показаний	<input type="checkbox"/> да <input type="checkbox"/> нет
52.	Благоприятное заключение эксперта	<input type="checkbox"/> да <input type="checkbox"/> нет

Ситуация 3 Анафилактический шок (АШ)

№ п/п	Действия аккредитуемого лица	Критерии оценки
-------	------------------------------	-----------------

1.	Убедился в отсутствии опасности для себя и пострадавшего (осмотрелся, жест безопасности)	<input type="checkbox"/> да <input type="checkbox"/> нет
2.	Оценил сознание	<input type="checkbox"/> да <input type="checkbox"/> нет
3.	Обеспечил наличие укладки, а также призвал помощника (ов)	<input type="checkbox"/> да <input type="checkbox"/> нет
4.	Надел перчатки и предложил помощнику их надеть	<input type="checkbox"/> да <input type="checkbox"/> нет
5.	A - Правильно оценил проходимость дыхательных путей	<input type="checkbox"/> да <input type="checkbox"/> нет
6.	B – Правильно и полно оценил деятельность дыхательной системы (пульсоксиметрия, аускультация, перкуссия, подсчет ЧДД, обследование трахеи и вены шеи)	<input type="checkbox"/> да <input type="checkbox"/> нет
7.	Обеспечил кислородотерапию по показаниям	<input type="checkbox"/> да <input type="checkbox"/> нет
8.	C - Правильно и полно оценил деятельность сердечно-сосудистой системы (оценка периферического пульса, измерение АД, аускультация сердца, снятие ЭКГ, забор крови, проверка симптома белого пятна, оценка цвета кожных покровов)	<input type="checkbox"/> да <input type="checkbox"/> нет
9.	Обеспечил внутривенный доступ	<input type="checkbox"/> да <input type="checkbox"/> нет
10.	Верно наложил электроды	<input type="checkbox"/> да <input type="checkbox"/> нет
11.	Правильно интерпретировал ЭКГ	<input type="checkbox"/> да <input type="checkbox"/> нет
12.	D - Правильно и полно оценил неврологический статус (реакция зрачков, глюкометрия и правильная её интерпретация, оценка тонуса мышц)	<input type="checkbox"/> да <input type="checkbox"/> нет
13.	E - Правильно и полно оценил показатели общего состояния (пальпация живота, пальпация пульса на бедренных артериях, осмотр спины, голени и стоп, измерение температуры тела, ректальное исследование по показаниям)	<input type="checkbox"/> да <input type="checkbox"/> нет
14.	Правильно вызвал СМП	<input type="checkbox"/> да <input type="checkbox"/> нет
15.	Правильно установил диагноз и сообщил о нем при вызове СМП	<input type="checkbox"/> да <input type="checkbox"/> нет
16.	Применил адреналин	<input type="checkbox"/> да <input type="checkbox"/> нет
17.	Использовал верные дозировки адреналина	<input type="checkbox"/> да <input type="checkbox"/> нет
18.	Использовал оптимальный способ введения адреналина	<input type="checkbox"/> да <input type="checkbox"/> нет
19.	Использовал дополнительные препараты	<input type="checkbox"/> да <input type="checkbox"/> нет
20.	Соблюдал приоритетность введения ЛС	<input type="checkbox"/> да <input type="checkbox"/> нет
21.	Соблюдал последовательность ABCDE - осмотра	<input type="checkbox"/> да <input type="checkbox"/> нет
22.	Предпринял попытку повторного ABCDE - осмотра	<input type="checkbox"/> да <input type="checkbox"/> нет
23.	Использовал только показанные лекарст. препараты (не применял нашатырный спирт и др.)	<input type="checkbox"/> да <input type="checkbox"/> нет
24.	Комментировал свои действия вслух (применял навык, обеспечивающий работу в команде)	<input type="checkbox"/> да <input type="checkbox"/> нет
При остановке кровообращения		
25.	Громко обратился к пациенту «Вы меня слышите?»	<input type="checkbox"/> да <input type="checkbox"/> нет
26.	Определил наличие дыхания (по методике «слышу, вижу, ощущаю»)	<input type="checkbox"/> да <input type="checkbox"/> нет
27.	Дал команду или самостоятельно начал компрессии грудной клетки	<input type="checkbox"/> да <input type="checkbox"/> нет
28.	Обеспечил подключение источника кислорода к дыхательному мешку	<input type="checkbox"/> да <input type="checkbox"/> нет
29.	Начал искусственную вентиляцию легких дыхательным мешком с подключенным кислородом в соотношении компрессии: вентиляция 30:2 или дал команду	<input type="checkbox"/> да <input type="checkbox"/> нет
30.	Убедился, что электроды монитора подключены, при этом не прерывая компрессий	<input type="checkbox"/> да <input type="checkbox"/> нет
31.	Прервал компрессии грудной клетки и вентиляцию легких дыхательным мешком для оценки ритма	<input type="checkbox"/> да <input type="checkbox"/> нет
32.	Потратил на оценку ритма не более 5 сек	<input type="checkbox"/> да <input type="checkbox"/> нет
33.	Правильно интерпретировал ритм	<input type="checkbox"/> да <input type="checkbox"/> нет

34.	Безопасно осуществил показанную дефибрилляцию	<input type="checkbox"/> да <input type="checkbox"/> нет
35.	Незамедлительно провел показанную дефибрилляцию	<input type="checkbox"/> да <input type="checkbox"/> нет
36.	Не проводил оценку показателей жизнедеятельности сразу после дефибрилляции	<input type="checkbox"/> да <input type="checkbox"/> нет
37.	Дал команду или самостоятельно продолжил компрессии грудной клетки и вентиляцию легких дыхательным мешком с подключенным кислородом, в соотношении компрессии: вентиляция 30:2	<input type="checkbox"/> да <input type="checkbox"/> нет
38.	Правильно использовал орофарингеальный воздуховод	<input type="checkbox"/> да <input type="checkbox"/> нет
39.	Дал команду или самостоятельно использовал устройство контроля качества проведения непрямого массажа сердца	<input type="checkbox"/> да <input type="checkbox"/> нет
40.	Обеспечил подготовку шприца с эпинефрином (1 мл 0,1% раствора)	<input type="checkbox"/> да <input type="checkbox"/> нет
41.	Обеспечил подготовку шприца с 20 мл кристаллоидного раствора	<input type="checkbox"/> да <input type="checkbox"/> нет
42.	Через две минуты приготовился оценивать ритм	<input type="checkbox"/> да <input type="checkbox"/> нет
43.	Дал команду «Стоп компрессии» (спустя 2 минуты)	<input type="checkbox"/> да <input type="checkbox"/> нет
44.	Правильно интерпретировал ритм	<input type="checkbox"/> да <input type="checkbox"/> нет
45.	Дал команду или самостоятельно продолжил компрессии грудной клетки и вентиляцию легких дыхательным мешком с подключенным кислородом, в соотношении компрессии: вентиляция 30:2	<input type="checkbox"/> да <input type="checkbox"/> нет
46.	Обеспечил введение набранного эпинефрина	<input type="checkbox"/> да <input type="checkbox"/> нет
47.	Обеспечил промывание вены 20 мл кристаллоидного раствора	<input type="checkbox"/> да <input type="checkbox"/> нет
48.	Использовал дефибриллятор только при развитии фибрилляции желудочков или желудочковой тахикардии без пульса	<input type="checkbox"/> да <input type="checkbox"/> нет
49.	Вводил эпинефрин только по показаниям (развитие асистолии)	<input type="checkbox"/> да <input type="checkbox"/> нет
50.	Вводил амиодарон при отсутствии показаний	<input type="checkbox"/> да <input type="checkbox"/> нет
51.	Благоприятное заключение эксперта	<input type="checkbox"/> да <input type="checkbox"/> нет

Ситуация 4 Желудочно-кишечное кровотечение (ЖКК)

№ п/п	Действия аккредитуемого лица	Критерии оценки
1.	Убедился в отсутствии опасности для себя и пострадавшего (осмотрелся, жест безопасности)	<input type="checkbox"/> да <input type="checkbox"/> нет
2.	Оценил сознание	<input type="checkbox"/> да <input type="checkbox"/> нет
3.	Обеспечил наличие укладки, а также призвал помощника (ов)	<input type="checkbox"/> да <input type="checkbox"/> нет
4.	Надел перчатки и предложил помощнику их надеть	<input type="checkbox"/> да <input type="checkbox"/> нет
5.	A - Правильно оценил проходимость дыхательных путей	<input type="checkbox"/> да <input type="checkbox"/> нет
6.	B – Правильно и полно оценил деятельность дыхательной системы (пульсоксиметрия, аускультация, перкуссия, подсчет ЧДД, обследование трахеи и вены шеи)	<input type="checkbox"/> да <input type="checkbox"/> нет
7.	Обеспечил кислородотерапию по показаниям	<input type="checkbox"/> да <input type="checkbox"/> нет
8.	C - Правильно и полно оценил деятельность сердечно-сосудистой системы (оценка периферического пульса, измерение АД, аускультация сердца, снятие ЭКГ, забор крови, проверка симптома белого пятна, оценка цвета кожных покровов)	<input type="checkbox"/> да <input type="checkbox"/> нет
9.	Обеспечил внутривенный доступ	<input type="checkbox"/> да <input type="checkbox"/> нет
10.	Верно наложил электроды	<input type="checkbox"/> да <input type="checkbox"/> нет
11.	Правильно интерпретировал ЭКГ	<input type="checkbox"/> да <input type="checkbox"/> нет
12.	D - Правильно и полно оценил неврологический статус (реакция зрачков, глюкометрия и правильная её интерпретация, оценка тонуса мышц)	<input type="checkbox"/> да <input type="checkbox"/> нет
	E - Правильно и полно оценил показатели общего состояния (пальпация	<input type="checkbox"/> да <input type="checkbox"/> нет

13.	живота, пальпация пульса на бедренных артериях, осмотр спины, голеней и стоп, измерение температуры тела, ректальное исследование по показаниям)	
14.	Правильно вызвал СМП	<input type="checkbox"/> да <input type="checkbox"/> нет
15.	Правильно установил диагноз и сообщил о нем при вызове СМП	<input type="checkbox"/> да <input type="checkbox"/> нет
16.	Применил инфузную терапию	<input type="checkbox"/> да <input type="checkbox"/> нет
17.	Использовал верный объём и скорость введения	<input type="checkbox"/> да <input type="checkbox"/> нет
18.	Использовал дополнительные препараты	<input type="checkbox"/> да <input type="checkbox"/> нет
19.	Соблюдал приоритетность введения ЛС	<input type="checkbox"/> да <input type="checkbox"/> нет
20.	Соблюдал последовательность ABCDE - осмотра	<input type="checkbox"/> да <input type="checkbox"/> нет
21.	Предпринял попытку повторного ABCDE - осмотра	<input type="checkbox"/> да <input type="checkbox"/> нет
22.	Использовал только показанные лекарственные препараты (не применял нашатырный спирт и др.)	<input type="checkbox"/> да <input type="checkbox"/> нет
23.	Комментировал свои действия вслух (применял навык, обеспечивающий работу в команде)	<input type="checkbox"/> да <input type="checkbox"/> нет
При остановке кровообращения		
24.	Громко обратился к пациенту «Вы меня слышите?»	<input type="checkbox"/> да <input type="checkbox"/> нет
25.	Определил наличие дыхания (по методике «слышу, вижу, ощущаю»)	<input type="checkbox"/> да <input type="checkbox"/> нет
26.	Дал команду или самостоятельно начал компрессии грудной клетки	<input type="checkbox"/> да <input type="checkbox"/> нет
27.	Обеспечил подключение источника кислорода к дыхательному мешку	<input type="checkbox"/> да <input type="checkbox"/> нет
28.	Начал искусственную вентиляцию легких дыхательным мешком с подключенным кислородом в соотношении компрессии: вентиляция 30:2 или дал команду	<input type="checkbox"/> да <input type="checkbox"/> нет
29.	Убедился, что электроды монитора подключены, при этом не прерывая компрессий	<input type="checkbox"/> да <input type="checkbox"/> нет
30.	Прервал компрессии грудной клетки и вентиляцию легких дыхательным мешком для оценки ритма	<input type="checkbox"/> да <input type="checkbox"/> нет
31.	Потратил на оценку ритма не более 5 сек	<input type="checkbox"/> да <input type="checkbox"/> нет
32.	Правильно интерпретировал ритм	<input type="checkbox"/> да <input type="checkbox"/> нет
33.	Безопасно осуществил показанную дефибрилляцию	<input type="checkbox"/> да <input type="checkbox"/> нет
34.	Незамедлительно провел показанную дефибрилляцию	<input type="checkbox"/> да <input type="checkbox"/> нет
35.	Не проводил оценку показателей жизнедеятельности сразу после дефибрилляции	<input type="checkbox"/> да <input type="checkbox"/> нет
36.	Дал команду или самостоятельно продолжил компрессии грудной клетки и вентиляцию легких дыхательным мешком с подключенным кислородом, в соотношении компрессии: вентиляция 30:2	<input type="checkbox"/> да <input type="checkbox"/> нет
37.	Правильно использовал орофарингеальный воздуховод	<input type="checkbox"/> да <input type="checkbox"/> нет
38.	Дал команду или самостоятельно использовал устройство контроля качества проведения непрямого массажа сердца	<input type="checkbox"/> да <input type="checkbox"/> нет
39.	Обеспечил подготовку шприца с эпинефрином (1 мл 0,1% раствора)	<input type="checkbox"/> да <input type="checkbox"/> нет
40.	Обеспечил подготовку шприца с 20 мл кристаллоидного раствора	<input type="checkbox"/> да <input type="checkbox"/> нет
41.	Через две минуты приготовился оценивать ритм	<input type="checkbox"/> да <input type="checkbox"/> нет
42.	Дал команду «Стоп компрессии» (спустя 2 минуты)	<input type="checkbox"/> да <input type="checkbox"/> нет
43.	Правильно интерпретировал ритм	<input type="checkbox"/> да <input type="checkbox"/> нет
44.	Дал команду или самостоятельно продолжил компрессии грудной клетки и вентиляцию легких дыхательным мешком с подключенным кислородом, в соотношении компрессии: вентиляция 30:2	<input type="checkbox"/> да <input type="checkbox"/> нет
45.	Обеспечил введение набранного эпинефрина	<input type="checkbox"/> да <input type="checkbox"/> нет
46.	Обеспечил промывание вены 20 мл кристаллоидного раствора	<input type="checkbox"/> да <input type="checkbox"/> нет
47.	Использовал дефибриллятор только при развитии фибрилляции желудочков или желудочковой тахикардии без пульса	<input type="checkbox"/> да <input type="checkbox"/> нет

48.	Вводил эпинефрин только по показаниям (развитие асистолии)	<input type="checkbox"/> да <input type="checkbox"/> нет
49.	Вводил амиодарон при отсутствии показаний	<input type="checkbox"/> да <input type="checkbox"/> нет
50.	Благоприятное заключение эксперта	<input type="checkbox"/> да <input type="checkbox"/> нет

Ситуация 5 Бронхообструктивный синдром на фоне бронхиальной астмы (БОС)

№ п/п	Действия аккредитуемого лица	Критерии оценки
1.	Убедился в отсутствии опасности для себя и пострадавшего (осмотрелся, жест безопасности)	<input type="checkbox"/> да <input type="checkbox"/> нет
2.	Оценил сознание	<input type="checkbox"/> да <input type="checkbox"/> нет
3.	Обеспечил наличие укладки, а также призвал помощника (ов)	<input type="checkbox"/> да <input type="checkbox"/> нет
4.	Надел перчатки и предложил помощнику их надеть	<input type="checkbox"/> да <input type="checkbox"/> нет
5.	А - Правильно оценил проходимость дыхательных путей	<input type="checkbox"/> да <input type="checkbox"/> нет
6.	В – Правильно и полно оценил деятельность дыхательной системы (пульсоксиметрия, аускультация, перкуссия, подсчет ЧДД, обследование трахеи и вены шеи)	<input type="checkbox"/> да <input type="checkbox"/> нет
7.	Обеспечил кислородотерапию по показаниям	<input type="checkbox"/> да <input type="checkbox"/> нет
8.	С - Правильно и полно оценил деятельность сердечно-сосудистой системы (оценка периферического пульса, измерение АД, аускультация сердца, снятие ЭКГ, забор крови, проверка симптома белого пятна, оценка цвета кожных покровов)	<input type="checkbox"/> да <input type="checkbox"/> нет
9.	Обеспечил внутривенный доступ	<input type="checkbox"/> да <input type="checkbox"/> нет
10.	Верно наложил электроды	<input type="checkbox"/> да <input type="checkbox"/> нет
11.	Правильно интерпретировал ЭКГ	<input type="checkbox"/> да <input type="checkbox"/> нет
12.	Д - Правильно и полно оценил неврологический статус (реакция зрачков, оценка уровня глюкозы капиллярной крови с использованием глюкометра, правильная интерпретация результата, оценка тонуса мышц)	<input type="checkbox"/> да <input type="checkbox"/> нет
13.	Е - Правильно и полно оценил показатели общего состояния (пальпация живота, пальпация пульса на бедренных артериях, осмотр спины, голеней и стоп, измерение температуры тела, ректальное исследование по показаниям)	<input type="checkbox"/> да <input type="checkbox"/> нет
14.	Правильно вызвал СМП	<input type="checkbox"/> да <input type="checkbox"/> нет
15.	Правильно установил диагноз и сообщил о нем при вызове СМП	<input type="checkbox"/> да <input type="checkbox"/> нет
16.	Применил сальбутамол	<input type="checkbox"/> да <input type="checkbox"/> нет
17.	Использовал верную дозировку сальбутамола	<input type="checkbox"/> да <input type="checkbox"/> нет
18.	Использовал оптимальный способ подачи сальбутамола	
19.	Использовал дополнительные препараты	<input type="checkbox"/> да <input type="checkbox"/> нет
20.	Соблюдал приоритетность введения ЛС	<input type="checkbox"/> да <input type="checkbox"/> нет
21.	Соблюдал последовательность ABCDE - осмотра	<input type="checkbox"/> да <input type="checkbox"/> нет
22.	Предпринял попытку повторного ABCDE - осмотра	<input type="checkbox"/> да <input type="checkbox"/> нет
23.	Использовал только показанные лекарст. препараты (не применял нашатырный спирт и др.)	<input type="checkbox"/> да <input type="checkbox"/> нет
24.	Комментировал свои действия вслух (применял навык, обеспечивающий работу в команде)	<input type="checkbox"/> да <input type="checkbox"/> нет
При остановке кровообращения		
25.	Громко обратился к пациенту «Вы меня слышите?»	<input type="checkbox"/> да <input type="checkbox"/> нет
26.	Определил наличие дыхания (по методике «слышу, вижу, ощущаю»)	<input type="checkbox"/> да <input type="checkbox"/> нет
27.	Дал команду или самостоятельно начал компрессии грудной клетки	<input type="checkbox"/> да <input type="checkbox"/> нет
28.	Обеспечил подключение источника кислорода к дыхательному мешку	<input type="checkbox"/> да <input type="checkbox"/> нет

29.	Начал искусственную вентиляцию легких дыхательным мешком с подключенным кислородом в соотношении компрессии: вентиляция 30:2 или дал команду	<input type="checkbox"/> да <input type="checkbox"/> нет
30.	Убедился, что электроды монитора подключены, при этом не прерывая компрессий	<input type="checkbox"/> да <input type="checkbox"/> нет
31.	Прервал компрессии грудной клетки и вентиляцию легких дыхательным мешком для оценки ритма	<input type="checkbox"/> да <input type="checkbox"/> нет
32.	Потратил на оценку ритма не более 5 сек	<input type="checkbox"/> да <input type="checkbox"/> нет
33.	Правильно интерпретировал ритм	<input type="checkbox"/> да <input type="checkbox"/> нет
34.	Безопасно осуществил показанную дефибрилляцию	<input type="checkbox"/> да <input type="checkbox"/> нет
35.	Незамедлительно провел показанную дефибрилляцию	<input type="checkbox"/> да <input type="checkbox"/> нет
36.	Не проводил оценку показателей жизнедеятельности сразу после дефибрилляции	<input type="checkbox"/> да <input type="checkbox"/> нет
37.	Дал команду или самостоятельно продолжил компрессии грудной клетки и вентиляцию легких дыхательным мешком с подключенным кислородом, в соотношении компрессии: вентиляция 30:2	<input type="checkbox"/> да <input type="checkbox"/> нет
38.	Правильно использовал орофарингеальный воздуховод	<input type="checkbox"/> да <input type="checkbox"/> нет
39.	Дал команду или самостоятельно использовал устройство контроля качества проведения непрямого массажа сердца	<input type="checkbox"/> да <input type="checkbox"/> нет
40.	Обеспечил подготовку шприца с эпинефрином (1 мл 0,1% раствора)	<input type="checkbox"/> да <input type="checkbox"/> нет
41.	Обеспечил подготовку шприца с 20 мл кристаллоидного раствора	<input type="checkbox"/> да <input type="checkbox"/> нет
42.	Через две минуты приготовился оценивать ритм	<input type="checkbox"/> да <input type="checkbox"/> нет
43.	Дал команду «Стоп компрессии» (спустя 2 минуты)	<input type="checkbox"/> да <input type="checkbox"/> нет
44.	Правильно интерпретировал ритм	<input type="checkbox"/> да <input type="checkbox"/> нет
45.	Дал команду или самостоятельно продолжил компрессии грудной клетки и вентиляцию легких дыхательным мешком с подключенным кислородом, в соотношении компрессии: вентиляция 30:2	<input type="checkbox"/> да <input type="checkbox"/> нет
46.	Обеспечил введение набранного эпинефрина	<input type="checkbox"/> да <input type="checkbox"/> нет
47.	Обеспечил промывание вены 20 мл кристаллоидного раствора	<input type="checkbox"/> да <input type="checkbox"/> нет
48.	Использовал дефибриллятор только при развитии фибрилляции желудочков или желудочковой тахикардии без пульса	<input type="checkbox"/> да <input type="checkbox"/> нет
49.	Вводил эпинефрин только по показаниям (развитие асистолии)	<input type="checkbox"/> да <input type="checkbox"/> нет
50.	Вводил амиодарон при отсутствии показаний	<input type="checkbox"/> да <input type="checkbox"/> нет
51.	Благоприятное заключение эксперта	<input type="checkbox"/> да <input type="checkbox"/> нет

Ситуация 6 Тромбоэмболия легочной артерии (ТЭЛА)

№ п/п	Действия аккредитуемого лица	Критерии оценки
1.	Убедился в отсутствии опасности для себя и пострадавшего (осмотрелся, жест безопасности)	<input type="checkbox"/> да <input type="checkbox"/> нет
2.	Оценил сознание	<input type="checkbox"/> да <input type="checkbox"/> нет
3.	Обеспечил наличие укладки, а также призвал помощника (ов)	<input type="checkbox"/> да <input type="checkbox"/> нет
4.	Надел перчатки и предложил помощнику их надеть	<input type="checkbox"/> да <input type="checkbox"/> нет
5.	А - Правильно оценил проходимость дыхательных путей	<input type="checkbox"/> да <input type="checkbox"/> нет
6.	В – Правильно и полно оценил деятельность дыхательной системы (пульсоксиметрия, аускультация, перкуссия, подсчет ЧДД, обследование трахеи и вены шеи)	<input type="checkbox"/> да <input type="checkbox"/> нет
7.	Обеспечил кислородотерапию по показаниям	<input type="checkbox"/> да <input type="checkbox"/> нет
8.	С - Правильно и полно оценил деятельность сердечно-сосудистой	<input type="checkbox"/> да <input type="checkbox"/> нет

	системы (оценка периферического пульса, измерение АД, аускультация сердца, снятие ЭКГ, забор крови, проверка симптома белого пятна, оценка цвета кожных покровов)	
9.	Обеспечил внутривенный доступ	<input type="checkbox"/> да <input type="checkbox"/> нет
10.	Верно наложил электроды	<input type="checkbox"/> да <input type="checkbox"/> нет
11.	Правильно интерпретировал ЭКГ	<input type="checkbox"/> да <input type="checkbox"/> нет
12.	D - Правильно и полно оценил неврологический статус (реакция зрачков, оценка уровня глюкозы капиллярной крови с использованием глюкометра, правильная интерпретация результата, оценка тонуса мышц)	<input type="checkbox"/> да <input type="checkbox"/> нет
13.	E - Правильно и полно оценил показатели общего состояния (пальпация живота, пальпация пульса на бедренных артериях, осмотр спины, голеней и стоп, измерение температуры тела, ректальное исследование по показаниям)	<input type="checkbox"/> да <input type="checkbox"/> нет
14.	Правильно вызвал СМП	<input type="checkbox"/> да <input type="checkbox"/> нет
15.	Правильно установил диагноз и сообщил о нем при вызове СМП	<input type="checkbox"/> да <input type="checkbox"/> нет
16.	Применил гепарин	<input type="checkbox"/> да <input type="checkbox"/> нет
17.	Использовал верную дозировку гепарина	<input type="checkbox"/> да <input type="checkbox"/> нет
18.	Использовал оптимальный способ введения гепарина	
19.	Использовал дополнительные препараты	<input type="checkbox"/> да <input type="checkbox"/> нет
20.	Соблюдал приоритетность введения ЛС	<input type="checkbox"/> да <input type="checkbox"/> нет
21.	Соблюдал последовательность ABCDE - осмотра	<input type="checkbox"/> да <input type="checkbox"/> нет
22.	Предпринял попытку повторного ABCDE - осмотра	<input type="checkbox"/> да <input type="checkbox"/> нет
23.	Использовал только показанные лекарст. препараты (не применял нашатырный спирт и др.)	<input type="checkbox"/> да <input type="checkbox"/> нет
24.	Комментировал свои действия вслух (применял навык, обеспечивающий работу в команде)	<input type="checkbox"/> да <input type="checkbox"/> нет
При остановке кровообращения		
25.	Громко обратился к пациенту «Вы меня слышите?»	<input type="checkbox"/> да <input type="checkbox"/> нет
26.	Определил наличие дыхания (по методике «слышу, вижу, ощущаю»)	<input type="checkbox"/> да <input type="checkbox"/> нет
27.	Дал команду или самостоятельно начал компрессии грудной клетки	<input type="checkbox"/> да <input type="checkbox"/> нет
28.	Обеспечил подключение источника кислорода к дыхательному мешку	<input type="checkbox"/> да <input type="checkbox"/> нет
29.	Начал искусственную вентиляцию легких дыхательным мешком с подключенным кислородом в соотношении компрессии: вентиляция 30:2 или дал команду	<input type="checkbox"/> да <input type="checkbox"/> нет
30.	Убедился, что электроды монитора подключены, при этом не прерывая компрессий	<input type="checkbox"/> да <input type="checkbox"/> нет
31.	Прервал компрессии грудной клетки и вентиляцию легких дыхательным мешком для оценки ритма	<input type="checkbox"/> да <input type="checkbox"/> нет
32.	Потратил на оценку ритма не более 5 сек	<input type="checkbox"/> да <input type="checkbox"/> нет
33.	Правильно интерпретировал ритм	<input type="checkbox"/> да <input type="checkbox"/> нет
34.	Безопасно осуществил показанную дефибрилляцию	<input type="checkbox"/> да <input type="checkbox"/> нет
35.	Незамедлительно провел показанную дефибрилляцию	<input type="checkbox"/> да <input type="checkbox"/> нет
36.	Не проводил оценку показателей жизнедеятельности сразу после дефибрилляции	<input type="checkbox"/> да <input type="checkbox"/> нет
37.	Дал команду или самостоятельно продолжил компрессии грудной клетки и вентиляцию легких дыхательным мешком с подключенным кислородом, в соотношении компрессии: вентиляция 30:2	<input type="checkbox"/> да <input type="checkbox"/> нет
38.	Правильно использовал орофарингеальный воздуховод	<input type="checkbox"/> да <input type="checkbox"/> нет
39.	Дал команду или самостоятельно использовал устройство контроля качества проведения непрямого массажа сердца	<input type="checkbox"/> да <input type="checkbox"/> нет

40.	Обеспечил подготовку шприца с эпинефрином (1 мл 0,1% раствора)	<input type="checkbox"/> да <input type="checkbox"/> нет
41.	Обеспечил подготовку шприца с 20 мл кристаллоидного раствора	<input type="checkbox"/> да <input type="checkbox"/> нет
42.	Через две минуты приготовился оценивать ритм	<input type="checkbox"/> да <input type="checkbox"/> нет
43.	Дал команду «Стоп компрессии» (спустя 2 минуты)	<input type="checkbox"/> да <input type="checkbox"/> нет
44.	Правильно интерпретировал ритм	<input type="checkbox"/> да <input type="checkbox"/> нет
45.	Дал команду или самостоятельно продолжил компрессии грудной клетки и вентиляцию легких дыхательным мешком с подключенным кислородом, в соотношении компрессии: вентиляция 30:2	<input type="checkbox"/> да <input type="checkbox"/> нет
46.	Обеспечил введение набранного эпинефрина	<input type="checkbox"/> да <input type="checkbox"/> нет
47.	Обеспечил промывание вены 20 мл кристаллоидного раствора	<input type="checkbox"/> да <input type="checkbox"/> нет
48.	Использовал дефибриллятор только при развитии фибрилляции желудочков или желудочковой тахикардии без пульса	<input type="checkbox"/> да <input type="checkbox"/> нет
49.	Вводил эпинефрин только по показаниям (развитие асистолии)	<input type="checkbox"/> да <input type="checkbox"/> нет
50.	Вводил амиодарон при отсутствии показаний	<input type="checkbox"/> да <input type="checkbox"/> нет
51.	Благоприятное заключение эксперта	<input type="checkbox"/> да <input type="checkbox"/> нет

Ситуация 7 Спонтанный пневмоторакс (Обструктивный шок)

№ п/п	Действия аккредитуемого лица	Критерии оценки
1.	Убедился в отсутствии опасности для себя и пострадавшего (осмотрелся, жест безопасности)	<input type="checkbox"/> да <input type="checkbox"/> нет
2.	Оценил сознание	<input type="checkbox"/> да <input type="checkbox"/> нет
3.	Обеспечил наличие укладки, а также призвал помощника (ов)	<input type="checkbox"/> да <input type="checkbox"/> нет
4.	Надел перчатки и предложил помощнику их надеть	<input type="checkbox"/> да <input type="checkbox"/> нет
5.	A - Правильно оценил проходимость дыхательных путей	<input type="checkbox"/> да <input type="checkbox"/> нет
6.	B – Правильно и полно оценил деятельность дыхательной системы (пульсоксиметрия, аускультация, перкуссия, подсчет ЧДД, обследование трахеи и вены шеи)	<input type="checkbox"/> да <input type="checkbox"/> нет
7.	Обеспечил кислородотерапию по показаниям	<input type="checkbox"/> да <input type="checkbox"/> нет
8.	C - Правильно и полно оценил деятельность сердечно-сосудистой системы (оценка периферического пульса, измерение АД, аускультация сердца, снятие ЭКГ, забор крови, проверка симптома белого пятна, оценка цвета кожных покровов)	<input type="checkbox"/> да <input type="checkbox"/> нет
9.	Обеспечил внутривенный доступ	<input type="checkbox"/> да <input type="checkbox"/> нет
10.	Верно наложил электроды	<input type="checkbox"/> да <input type="checkbox"/> нет
11.	Правильно интерпретировал ЭКГ	<input type="checkbox"/> да <input type="checkbox"/> нет
12.	D - Правильно и полно оценил неврологический статус (реакция зрачков, оценка уровня глюкозы капиллярной крови с использованием глюкометра, правильная интерпретация результата, оценка тонуса мышц)	<input type="checkbox"/> да <input type="checkbox"/> нет
13.	E - Правильно и полно оценил показатели общего состояния (пальпация живота, пальпация пульса на бедренных артериях, осмотр спины, голеней и стоп, измерение температуры тела, ректальное исследование по показаниям)	<input type="checkbox"/> да <input type="checkbox"/> нет
14.	Правильно вызвал СМП	<input type="checkbox"/> да <input type="checkbox"/> нет
15.	Правильно установил диагноз и сообщил о нем при вызове СМП	<input type="checkbox"/> да <input type="checkbox"/> нет
16.	Верно выполнил пункцию плевральной полости	<input type="checkbox"/> да <input type="checkbox"/> нет
17.	Соблюдал последовательность ABCDE - осмотра	<input type="checkbox"/> да <input type="checkbox"/> нет
18.	Предпринял попытку повторного ABCDE - осмотра	
19.	Использовал только показанные лекарственные препараты (не	<input type="checkbox"/> да <input type="checkbox"/> нет

	применял нашатырный спирт и др.)	
20.	Комментировал свои действия вслух (применял навык, обеспечивающий работу в команде)	<input type="checkbox"/> да <input type="checkbox"/> нет
При остановке кровообращения		
21.	Громко обратился к пациенту «Вы меня слышите?»	<input type="checkbox"/> да <input type="checkbox"/> нет
22.	Определил наличие дыхания (по методике «слышу, вижу, ощущаю»)	<input type="checkbox"/> да <input type="checkbox"/> нет
23.	Дал команду или самостоятельно начал компрессии грудной клетки	<input type="checkbox"/> да <input type="checkbox"/> нет
24.	Обеспечил подключение источника кислорода к дыхательному мешку	<input type="checkbox"/> да <input type="checkbox"/> нет
25.	Начал искусственную вентиляцию легких дыхательным мешком с подключенным кислородом в соотношении компрессии: вентиляция 30:2 или дал команду	<input type="checkbox"/> да <input type="checkbox"/> нет
26.	Убедился, что электроды монитора подключены, при этом не прерывая компрессий	<input type="checkbox"/> да <input type="checkbox"/> нет
27.	Прервал компрессии грудной клетки и вентиляцию легких дыхательным мешком для оценки ритма	<input type="checkbox"/> да <input type="checkbox"/> нет
28.	Потратил на оценку ритма не более 5 сек	<input type="checkbox"/> да <input type="checkbox"/> нет
29.	Правильно интерпретировал ритм	<input type="checkbox"/> да <input type="checkbox"/> нет
30.	Безопасно осуществил показанную дефибрилляцию	<input type="checkbox"/> да <input type="checkbox"/> нет
31.	Незамедлительно провел показанную дефибрилляцию	<input type="checkbox"/> да <input type="checkbox"/> нет
32.	Не проводил оценку показателей жизнедеятельности сразу после дефибрилляции	<input type="checkbox"/> да <input type="checkbox"/> нет
33.	Дал команду или самостоятельно продолжил компрессии грудной клетки и вентиляцию легких дыхательным мешком с подключенным кислородом, в соотношении компрессии: вентиляция 30:2	<input type="checkbox"/> да <input type="checkbox"/> нет
34.	Правильно использовал орофарингеальный воздуховод	<input type="checkbox"/> да <input type="checkbox"/> нет
35.	Дал команду или самостоятельно использовал устройство контроля качества проведения непрямого массажа сердца	<input type="checkbox"/> да <input type="checkbox"/> нет
36.	Обеспечил подготовку шприца с эпинефрином (1 мл 0,1% раствора)	<input type="checkbox"/> да <input type="checkbox"/> нет
37.	Обеспечил подготовку шприца с 20 мл кристаллоидного раствора	<input type="checkbox"/> да <input type="checkbox"/> нет
38.	Через две минуты приготовился оценивать ритм	<input type="checkbox"/> да <input type="checkbox"/> нет
39.	Дал команду «Стоп компрессии» (спустя 2 минуты)	<input type="checkbox"/> да <input type="checkbox"/> нет
40.	Правильно интерпретировал ритм	<input type="checkbox"/> да <input type="checkbox"/> нет
41.	Дал команду или самостоятельно продолжил компрессии грудной клетки и вентиляцию легких дыхательным мешком с подключенным кислородом, в соотношении компрессии: вентиляция 30:2	<input type="checkbox"/> да <input type="checkbox"/> нет
42.	Обеспечил введение набранного эпинефрина	<input type="checkbox"/> да <input type="checkbox"/> нет
43.	Обеспечил промывание вены 20 мл кристаллоидного раствора	<input type="checkbox"/> да <input type="checkbox"/> нет
44.	Использовал дефибриллятор только при развитии фибрилляции желудочков или желудочковой тахикардии без пульса	<input type="checkbox"/> да <input type="checkbox"/> нет
45.	Вводил эпинефрин только по показаниям (развитие асистолии)	<input type="checkbox"/> да <input type="checkbox"/> нет
46.	Вводил амиодарон при отсутствии показаний	<input type="checkbox"/> да <input type="checkbox"/> нет
47.	Благоприятное заключение эксперта	<input type="checkbox"/> да <input type="checkbox"/> нет

Ситуация 8 Гипогликемия

№ п/п	Действия аккредитуемого лица	Критерии оценки
1.	Убедился в отсутствии опасности для себя и пострадавшего (осмотрелся, жест безопасности)	<input type="checkbox"/> да <input type="checkbox"/> нет
2.	Оценил сознание	<input type="checkbox"/> да <input type="checkbox"/> нет
3.	Обеспечил наличие укладки, а также призвал помощника (ов)	<input type="checkbox"/> да <input type="checkbox"/> нет

4.	Надел перчатки и предложил помощнику их надеть	<input type="checkbox"/> да <input type="checkbox"/> нет
5.	A - Правильно оценил проходимость дыхательных путей	<input type="checkbox"/> да <input type="checkbox"/> нет
6.	B – Правильно и полно оценил деятельность дыхательной системы (пульсоксиметрия, аускультация, перкуссия, подсчет ЧДД, обследование трахеи и вены шеи)	<input type="checkbox"/> да <input type="checkbox"/> нет
7.	Обеспечил кислородотерапию по показаниям	<input type="checkbox"/> да <input type="checkbox"/> нет
8.	C - Правильно и полно оценил деятельность сердечно-сосудистой системы (оценка периферического пульса, измерение АД, аускультация сердца, снятие ЭКГ, забор крови, проверка симптома белого пятна, оценка цвета кожных покровов)	<input type="checkbox"/> да <input type="checkbox"/> нет
9.	Обеспечил внутривенный доступ	<input type="checkbox"/> да <input type="checkbox"/> нет
10.	Верно наложил электроды	<input type="checkbox"/> да <input type="checkbox"/> нет
11.	Правильно интерпретировал ЭКГ	<input type="checkbox"/> да <input type="checkbox"/> нет
12.	D - Правильно и полно оценил неврологический статус (реакция зрачков, оценка уровня глюкозы капиллярной крови с использованием глюкометра, правильная интерпретация результата, оценка тонуса мышц)	<input type="checkbox"/> да <input type="checkbox"/> нет
13.	E - Правильно и полно оценил показатели общего состояния (пальпация живота, пальпация пульса на бедренных артериях, осмотр спины, голеней и стоп, измерение температуры тела, ректальное исследование по показаниям)	<input type="checkbox"/> да <input type="checkbox"/> нет
14.	Правильно вызвал СМП	<input type="checkbox"/> да <input type="checkbox"/> нет
15.	Правильно установил диагноз и сообщил о нем при вызове СМП	<input type="checkbox"/> да <input type="checkbox"/> нет
16.	Применил глюкозу	<input type="checkbox"/> да <input type="checkbox"/> нет
17.	Использовал верную дозировку глюкозы	<input type="checkbox"/> да <input type="checkbox"/> нет
18.	Использовал оптимальный способ введения глюкозы	
19.	Соблюдал последовательность ABCDE - осмотра	<input type="checkbox"/> да <input type="checkbox"/> нет
20.	Предпринял попытку повторного ABCDE - осмотра	<input type="checkbox"/> да <input type="checkbox"/> нет
21.	Использовал только показанные лекарст. препараты (не применял нашатырный спирт и др.)	<input type="checkbox"/> да <input type="checkbox"/> нет
22.	Комментировал свои действия вслух (применял навык, обеспечивающий работу в команде)	<input type="checkbox"/> да <input type="checkbox"/> нет
При остановке кровообращения		
23.	Громко обратился к пациенту «Вы меня слышите?»	<input type="checkbox"/> да <input type="checkbox"/> нет
24.	Определил наличие дыхания (по методике «слышу, вижу, ощущаю»)	<input type="checkbox"/> да <input type="checkbox"/> нет
25.	Дал команду или самостоятельно начал компрессии грудной клетки	<input type="checkbox"/> да <input type="checkbox"/> нет
26.	Обеспечил подключение источника кислорода к дыхательному мешку	<input type="checkbox"/> да <input type="checkbox"/> нет
27.	Начал искусственную вентиляцию легких дыхательным мешком с подключенным кислородом в соотношении компрессии: вентиляция 30:2 или дал команду	<input type="checkbox"/> да <input type="checkbox"/> нет
28.	Убедился, что электроды монитора подключены, при этом не прерывая компрессий	<input type="checkbox"/> да <input type="checkbox"/> нет
29.	Прервал компрессии грудной клетки и вентиляцию легких дыхательным мешком для оценки ритма	<input type="checkbox"/> да <input type="checkbox"/> нет
30.	Потратил на оценку ритма не более 5 сек	<input type="checkbox"/> да <input type="checkbox"/> нет
31.	Правильно интерпретировал ритм	<input type="checkbox"/> да <input type="checkbox"/> нет
32.	Безопасно осуществил показанную дефибрилляцию	<input type="checkbox"/> да <input type="checkbox"/> нет
33.	Незамедлительно провел показанную дефибрилляцию	<input type="checkbox"/> да <input type="checkbox"/> нет
34.	Не проводил оценку показателей жизнедеятельности сразу после дефибрилляции	<input type="checkbox"/> да <input type="checkbox"/> нет
35.	Дал команду или самостоятельно продолжил компрессии грудной	<input type="checkbox"/> да <input type="checkbox"/> нет

	клетки и вентиляцию легких дыхательным мешком с подключенным кислородом, в соотношении компрессии: вентиляция 30:2	
36.	Правильно использовал орофарингеальный воздуховод	<input type="checkbox"/> да <input type="checkbox"/> нет
37.	Дал команду или самостоятельно использовал устройство контроля качества проведения непрямого массажа сердца	<input type="checkbox"/> да <input type="checkbox"/> нет
38.	Обеспечил подготовку шприца с эпинефрином (1 мл 0,1% раствора)	<input type="checkbox"/> да <input type="checkbox"/> нет
39.	Обеспечил подготовку шприца с 20 мл кристаллоидного раствора	<input type="checkbox"/> да <input type="checkbox"/> нет
40.	Через две минуты приготовился оценивать ритм	<input type="checkbox"/> да <input type="checkbox"/> нет
41.	Дал команду «Стоп компрессии» (спустя 2 минуты)	<input type="checkbox"/> да <input type="checkbox"/> нет
42.	Правильно интерпретировал ритм	<input type="checkbox"/> да <input type="checkbox"/> нет
43.	Дал команду или самостоятельно продолжил компрессии грудной клетки и вентиляцию легких дыхательным мешком с подключенным кислородом, в соотношении компрессии: вентиляция 30:2	<input type="checkbox"/> да <input type="checkbox"/> нет
44.	Обеспечил введение набранного эпинефрина	<input type="checkbox"/> да <input type="checkbox"/> нет
45.	Обеспечил промывание вены 20 мл кристаллоидного раствора	<input type="checkbox"/> да <input type="checkbox"/> нет
46.	Использовал дефибриллятор только при развитии фибрилляции желудочков или желудочковой тахикардии без пульса	<input type="checkbox"/> да <input type="checkbox"/> нет
47.	Вводил эпинефрин только по показаниям (развитие асистолии)	<input type="checkbox"/> да <input type="checkbox"/> нет
48.	Вводил амиодарон при отсутствии показаний	<input type="checkbox"/> да <input type="checkbox"/> нет
49.	Благоприятное заключение эксперта	<input type="checkbox"/> да <input type="checkbox"/> нет

Ситуация 9 Гипергликемия

№ п/п	Действия аккредитуемого лица	Критерии оценки
1.	Убедился в отсутствии опасности для себя и пострадавшего (осмотрелся, жест безопасности)	<input type="checkbox"/> да <input type="checkbox"/> нет
2.	Оценил сознание	<input type="checkbox"/> да <input type="checkbox"/> нет
3.	Обеспечил наличие укладки, а также призвал помощника (ов)	<input type="checkbox"/> да <input type="checkbox"/> нет
4.	Надел перчатки и предложил помощнику их надеть	<input type="checkbox"/> да <input type="checkbox"/> нет
5.	А - Правильно оценил проходимость дыхательных путей	<input type="checkbox"/> да <input type="checkbox"/> нет
6.	В – Правильно и полно оценил деятельность дыхательной системы (пульсоксиметрия, аускультация, перкуссия, подсчет ЧДД, обследование трахеи и вены шеи)	<input type="checkbox"/> да <input type="checkbox"/> нет
7.	Обеспечил кислородотерапию по показаниям	<input type="checkbox"/> да <input type="checkbox"/> нет
8.	С - Правильно и полно оценил деятельность сердечно-сосудистой системы (оценка периферического пульса, измерение АД, аускультация сердца, снятие ЭКГ, забор крови, проверка симптома белого пятна, оценка цвета кожных покровов)	<input type="checkbox"/> да <input type="checkbox"/> нет
9.	Обеспечил внутривенный доступ	<input type="checkbox"/> да <input type="checkbox"/> нет
10.	Верно наложил электроды	<input type="checkbox"/> да <input type="checkbox"/> нет
11.	Правильно интерпретировал ЭКГ	<input type="checkbox"/> да <input type="checkbox"/> нет
12.	Д - Правильно и полно оценил неврологический статус (реакция зрачков, оценка уровня глюкозы капиллярной крови с использованием глюкометра, правильная интерпретация результата, оценка тонуса мышц)	<input type="checkbox"/> да <input type="checkbox"/> нет
13.	Е - Правильно и полно оценил показатели общего состояния (пальпация живота, пальпация пульса на бедренных артериях, осмотр спины, голеней и стоп, измерение температуры тела, ректальное исследование по показаниям)	<input type="checkbox"/> да <input type="checkbox"/> нет
14.	Правильно вызвал СМП	<input type="checkbox"/> да <input type="checkbox"/> нет

15.	Правильно установил диагноз и сообщил о нем при вызове СМП	<input type="checkbox"/> да <input type="checkbox"/> нет
16.	Применил инфузионную терапию	<input type="checkbox"/> да <input type="checkbox"/> нет
17.	Использовал верный объем и скорость введения	<input type="checkbox"/> да <input type="checkbox"/> нет
18.	Соблюдал последовательность ABCDE - осмотра	
19.	Предпринял попытку повторного ABCDE - осмотра	<input type="checkbox"/> да <input type="checkbox"/> нет
20.	Использовал только показанные лекарственные препараты (не применял нашатырный спирт и др.)	<input type="checkbox"/> да <input type="checkbox"/> нет
21.	Комментировал свои действия вслух (применял навык, обеспечивающий работу в команде)	<input type="checkbox"/> да <input type="checkbox"/> нет
При остановке кровообращения		
22.	Громко обратился к пациенту «Вы меня слышите?»	<input type="checkbox"/> да <input type="checkbox"/> нет
23.	Определил наличие дыхания (по методике «слышу, вижу, ощущаю»)	<input type="checkbox"/> да <input type="checkbox"/> нет
24.	Дал команду или самостоятельно начал компрессии грудной клетки	<input type="checkbox"/> да <input type="checkbox"/> нет
25.	Обеспечил подключение источника кислорода к дыхательному мешку	<input type="checkbox"/> да <input type="checkbox"/> нет
26.	Начал искусственную вентиляцию легких дыхательным мешком с подключенным кислородом в соотношении компрессии: вентиляция 30:2 или дал команду	<input type="checkbox"/> да <input type="checkbox"/> нет
27.	Убедился, что электроды монитора подключены, при этом не прерывая компрессий	<input type="checkbox"/> да <input type="checkbox"/> нет
28.	Прервал компрессии грудной клетки и вентиляцию легких дыхательным мешком для оценки ритма	<input type="checkbox"/> да <input type="checkbox"/> нет
29.	Потратил на оценку ритма не более 5 сек	<input type="checkbox"/> да <input type="checkbox"/> нет
30.	Правильно интерпретировал ритм	<input type="checkbox"/> да <input type="checkbox"/> нет
31.	Безопасно осуществил показанную дефибрилляцию	<input type="checkbox"/> да <input type="checkbox"/> нет
32.	Незамедлительно провел показанную дефибрилляцию	<input type="checkbox"/> да <input type="checkbox"/> нет
33.	Не проводил оценку показателей жизнедеятельности сразу после дефибрилляции	<input type="checkbox"/> да <input type="checkbox"/> нет
34.	Дал команду или самостоятельно продолжил компрессии грудной клетки и вентиляцию легких дыхательным мешком с подключенным кислородом, в соотношении компрессии: вентиляция 30:2	<input type="checkbox"/> да <input type="checkbox"/> нет
35.	Правильно использовал орофарингеальный воздуховод	<input type="checkbox"/> да <input type="checkbox"/> нет
36.	Дал команду или самостоятельно использовал устройство контроля качества проведения непрямого массажа сердца	<input type="checkbox"/> да <input type="checkbox"/> нет
37.	Обеспечил подготовку шприца с эпинефрином (1 мл 0,1% раствора)	<input type="checkbox"/> да <input type="checkbox"/> нет
38.	Обеспечил подготовку шприца с 20 мл кристаллоидного раствора	<input type="checkbox"/> да <input type="checkbox"/> нет
39.	Через две минуты приготовился оценивать ритм	<input type="checkbox"/> да <input type="checkbox"/> нет
40.	Дал команду «Стоп компрессии» (спустя 2 минуты)	<input type="checkbox"/> да <input type="checkbox"/> нет
41.	Правильно интерпретировал ритм	<input type="checkbox"/> да <input type="checkbox"/> нет
42.	Дал команду или самостоятельно продолжил компрессии грудной клетки и вентиляцию легких дыхательным мешком с подключенным кислородом, в соотношении компрессии: вентиляция 30:2	<input type="checkbox"/> да <input type="checkbox"/> нет
43.	Обеспечил введение набранного эпинефрина	<input type="checkbox"/> да <input type="checkbox"/> нет
44.	Обеспечил промывание вены 20 мл кристаллоидного раствора	<input type="checkbox"/> да <input type="checkbox"/> нет
45.	Использовал дефибриллятор только при развитии фибрилляции желудочков или желудочковой тахикардии без пульса	<input type="checkbox"/> да <input type="checkbox"/> нет
46.	Вводил эпинефрин только по показаниям (развитие асистолии)	<input type="checkbox"/> да <input type="checkbox"/> нет
47.	Вводил амиодарон при отсутствии показаний	<input type="checkbox"/> да <input type="checkbox"/> нет
48.	Благоприятное заключение эксперта	<input type="checkbox"/> да <input type="checkbox"/> нет

Ситуация 10 Острое нарушение мозгового кровообращения (ОНМК)

№ п/п	Действия аккредитуемого лица	Критерии оценки
1.	Убедился в отсутствии опасности для себя и пострадавшего (осмотрелся, жест безопасности)	<input type="checkbox"/> да <input type="checkbox"/> нет
2.	Оценил сознание	<input type="checkbox"/> да <input type="checkbox"/> нет
3.	Обеспечил наличие укладки, а также призвал помощника (ов)	<input type="checkbox"/> да <input type="checkbox"/> нет
4.	Надел перчатки и предложил помощнику их надеть	<input type="checkbox"/> да <input type="checkbox"/> нет
5.	А - Правильно оценил проходимость дыхательных путей	<input type="checkbox"/> да <input type="checkbox"/> нет
6.	В – Правильно и полно оценил деятельность дыхательной системы (пульсоксиметрия, аускультация, перкуссия, подсчет ЧДД, обследование трахеи и вены шеи)	<input type="checkbox"/> да <input type="checkbox"/> нет
7.	Обеспечил кислородотерапию по показаниям	<input type="checkbox"/> да <input type="checkbox"/> нет
8.	С - Правильно и полно оценил деятельность сердечно-сосудистой системы (оценка периферического пульса, измерение АД, аускультация сердца, снятие ЭКГ, забор крови, проверка симптома белого пятна, оценка цвета кожных покровов)	<input type="checkbox"/> да <input type="checkbox"/> нет
9.	Обеспечил внутривенный доступ	<input type="checkbox"/> да <input type="checkbox"/> нет
10.	Верно наложил электроды	<input type="checkbox"/> да <input type="checkbox"/> нет
11.	Правильно интерпретировал ЭКГ	<input type="checkbox"/> да <input type="checkbox"/> нет
12.	Д - Правильно и полно оценил неврологический статус (реакция зрачков, оценка уровня глюкозы капиллярной крови с использованием глюкометра, правильная интерпретация результата, оценка тонуса мышц)	<input type="checkbox"/> да <input type="checkbox"/> нет
13.	Е - Правильно и полно оценил показатели общего состояния (пальпация живота, пальпация пульса на бедренных артериях, осмотр спины, голеней и стоп, измерение температуры тела, ректальное исследование по показаниям)	<input type="checkbox"/> да <input type="checkbox"/> нет
14.	Правильно вызвал СМП	<input type="checkbox"/> да <input type="checkbox"/> нет
15.	Правильно установил диагноз и сообщил о нем при вызове СМП	<input type="checkbox"/> да <input type="checkbox"/> нет
16.	Использовал верную дозировку и оптимальный способ введения ЛС	<input type="checkbox"/> да <input type="checkbox"/> нет
17.	Придал возвышенное положение головному концу кровати	<input type="checkbox"/> да <input type="checkbox"/> нет
18.	Соблюдал последовательность ABCDE - осмотра	
19.	Предпринял попытку повторного ABCDE - осмотра	<input type="checkbox"/> да <input type="checkbox"/> нет
20.	Использовал только показанные лекарственные препараты (не применял нашатырный спирт и др.)	<input type="checkbox"/> да <input type="checkbox"/> нет
21.	Комментировал свои действия вслух (применял навык, обеспечивающий работу в команде)	<input type="checkbox"/> да <input type="checkbox"/> нет
При остановке кровообращения		
22.	Громко обратился к пациенту «Вы меня слышите?»	<input type="checkbox"/> да <input type="checkbox"/> нет
23.	Определил наличие дыхания (по методике «слышу, вижу, ощущаю»)	<input type="checkbox"/> да <input type="checkbox"/> нет
24.	Дал команду или самостоятельно начал компрессии грудной клетки	<input type="checkbox"/> да <input type="checkbox"/> нет
25.	Обеспечил подключение источника кислорода к дыхательному мешку	<input type="checkbox"/> да <input type="checkbox"/> нет
26.	Начал искусственную вентиляцию легких дыхательным мешком с подключенным кислородом в соотношении компрессии: вентиляция 30:2 или дал команду	<input type="checkbox"/> да <input type="checkbox"/> нет
27.	Убедился, что электроды монитора подключены, при этом не прерывая компрессий	<input type="checkbox"/> да <input type="checkbox"/> нет
28.	Прервал компрессии грудной клетки и вентиляцию легких дыхательным мешком для оценки ритма	<input type="checkbox"/> да <input type="checkbox"/> нет
29.	Потратил на оценку ритма не более 5 сек	<input type="checkbox"/> да <input type="checkbox"/> нет

30.	Правильно интерпретировал ритм	<input type="checkbox"/> да <input type="checkbox"/> нет
31.	Безопасно осуществил показанную дефибрилляцию	<input type="checkbox"/> да <input type="checkbox"/> нет
32.	Незамедлительно провел показанную дефибрилляцию	<input type="checkbox"/> да <input type="checkbox"/> нет
33.	Не проводил оценку показателей жизнедеятельности сразу после дефибрилляции	<input type="checkbox"/> да <input type="checkbox"/> нет
34.	Дал команду или самостоятельно продолжил компрессии грудной клетки и вентиляцию легких дыхательным мешком с подключенным кислородом, в соотношении компрессии: вентиляция 30:2	<input type="checkbox"/> да <input type="checkbox"/> нет
35.	Правильно использовал орофарингеальный воздуховод	<input type="checkbox"/> да <input type="checkbox"/> нет
36.	Дал команду или самостоятельно использовал устройство контроля качества проведения непрямого массажа сердца	<input type="checkbox"/> да <input type="checkbox"/> нет
37.	Обеспечил подготовку шприца с эпинефрином (1 мл 0,1% раствора)	<input type="checkbox"/> да <input type="checkbox"/> нет
38.	Обеспечил подготовку шприца с 20 мл кристаллоидного раствора	<input type="checkbox"/> да <input type="checkbox"/> нет
39.	Через две минуты приготовился оценивать ритм	<input type="checkbox"/> да <input type="checkbox"/> нет
40.	Дал команду «Стоп компрессии» (спустя 2 минуты)	<input type="checkbox"/> да <input type="checkbox"/> нет
41.	Правильно интерпретировал ритм	<input type="checkbox"/> да <input type="checkbox"/> нет
42.	Дал команду или самостоятельно продолжил компрессии грудной клетки и вентиляцию легких дыхательным мешком с подключенным кислородом, в соотношении компрессии: вентиляция 30:2	<input type="checkbox"/> да <input type="checkbox"/> нет
43.	Обеспечил введение набранного эпинефрина	<input type="checkbox"/> да <input type="checkbox"/> нет
44.	Обеспечил промывание вены 20 мл кристаллоидного раствора	<input type="checkbox"/> да <input type="checkbox"/> нет
45.	Использовал дефибриллятор только при развитии фибрилляции желудочков или желудочковой тахикардии без пульса	<input type="checkbox"/> да <input type="checkbox"/> нет
46.	Вводил эпинефрин только по показаниям (развитие асистолии)	<input type="checkbox"/> да <input type="checkbox"/> нет
47.	Вводил амиодарон при отсутствии показаний	<input type="checkbox"/> да <input type="checkbox"/> нет
48.	Благоприятное заключение эксперта	<input type="checkbox"/> да <input type="checkbox"/> нет

Медицинская документация: записи электрокардиограмм при запросе ЭКГ в 12 отведениях).

Первая часть сценария

Сценарий 1



Рисунок 1. Подъем сегмента ST в I, aVL, V2-V5 отведениях, патологический зубец Q в V1-V3

Сценарий 2

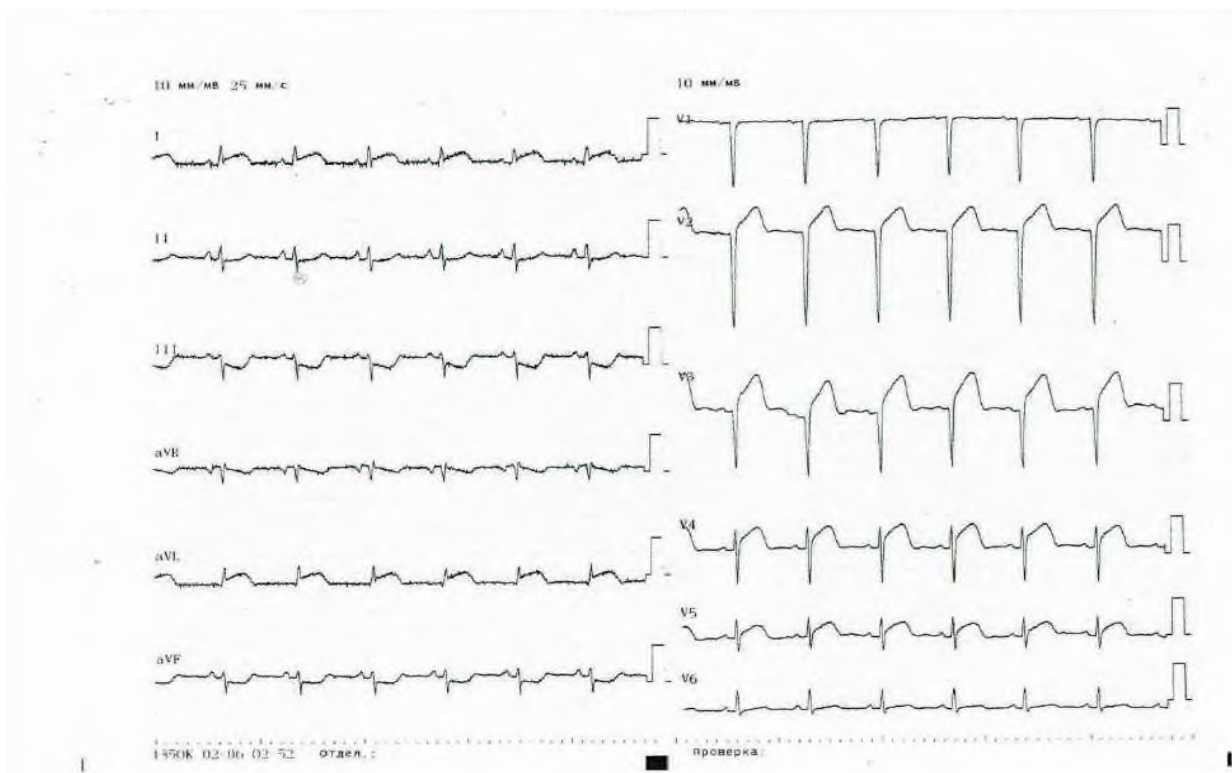

Рисунок 2. Синусовая тахикардия (110 уд/мин), депрессия сегмента ST в I, II, III, V4, V5, V6 отведениях

Сценарии 3, 4, 5, 7, 8, 9

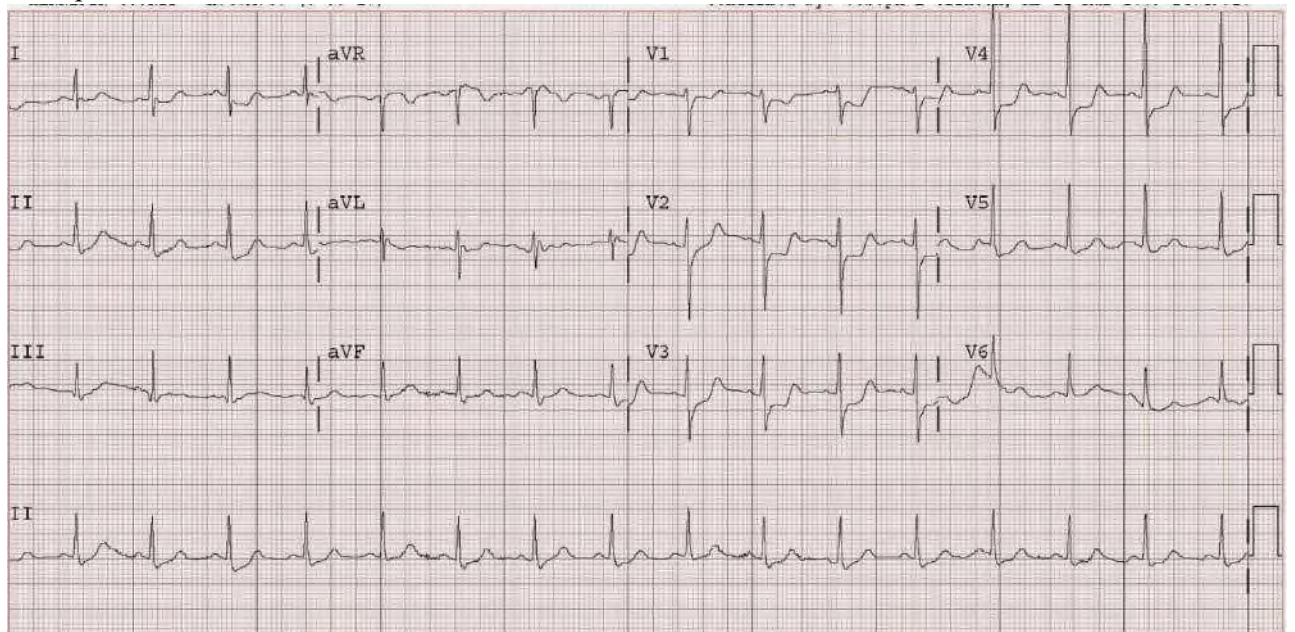

Рисунок 3. Синусовая тахикардия, ЧСС 110 уд/мин

Сценарий 6



Рисунок 4. Синусовая тахикардия (110 уд/мин), смещение оси вправо, SI, Q3, T3 P-pulmonale

Вторая часть сценария Остановка кровообращения



Рисунок 5. Фибрилляция желудочков

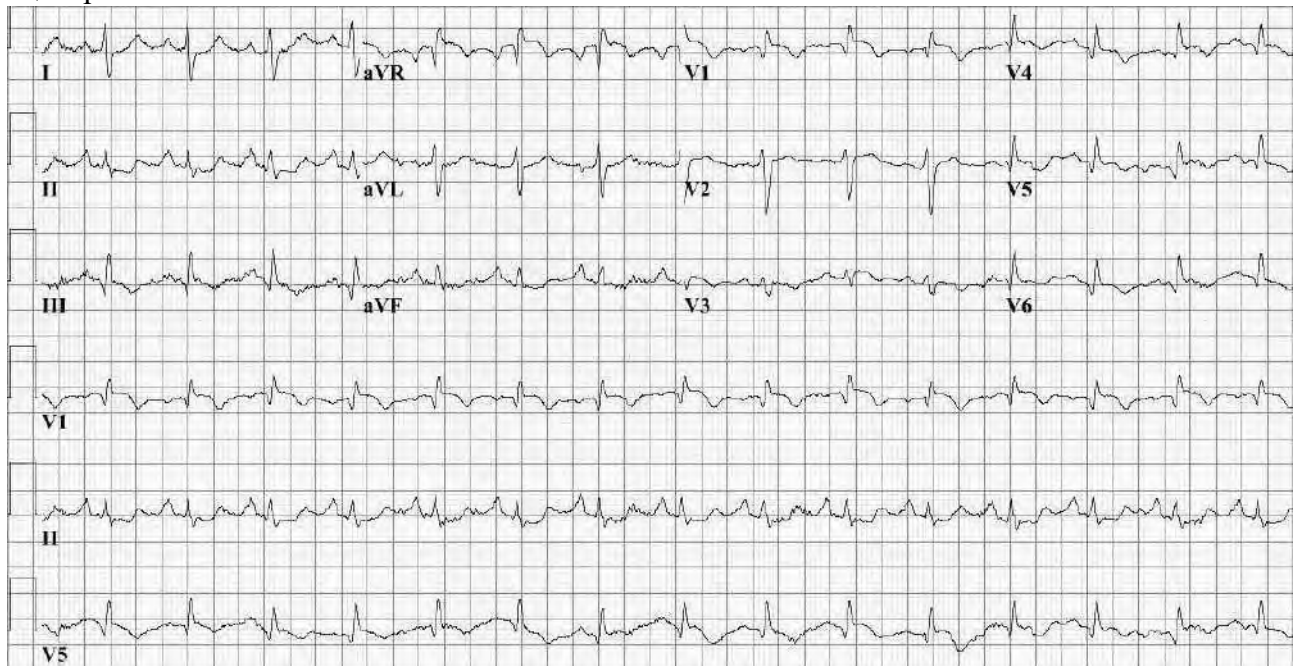

Рисунок 6. Желудочковая тахикардия без пульса



Рисунок 7. Асистолия

Информация (брифинг) для аккредитуемого

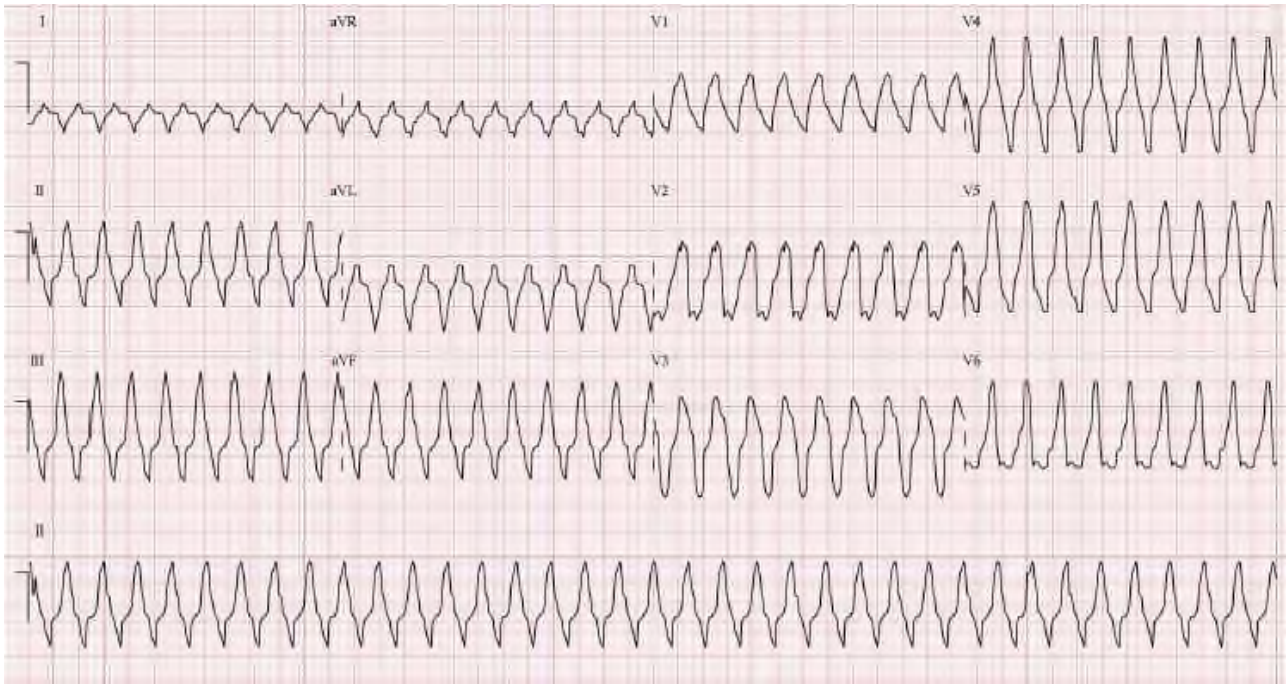
Вы врач по своей специальности. У Вас в кабинете Вас ожидает пациент. Вам необходимо провести только опрос пациента, завершить который необходимо фразой «Перейдем к осмотру». Завершив общение с пациентом, назовите предположительный диагноз (диагностические гипотезы) по результатам его опроса, чтобы Вас мог слышать эксперт, который оценивает Вашу работу на станции. Результаты проведенного опроса письменно оформите в предложенной форме заключения.

Оценочный лист (чек-лист)

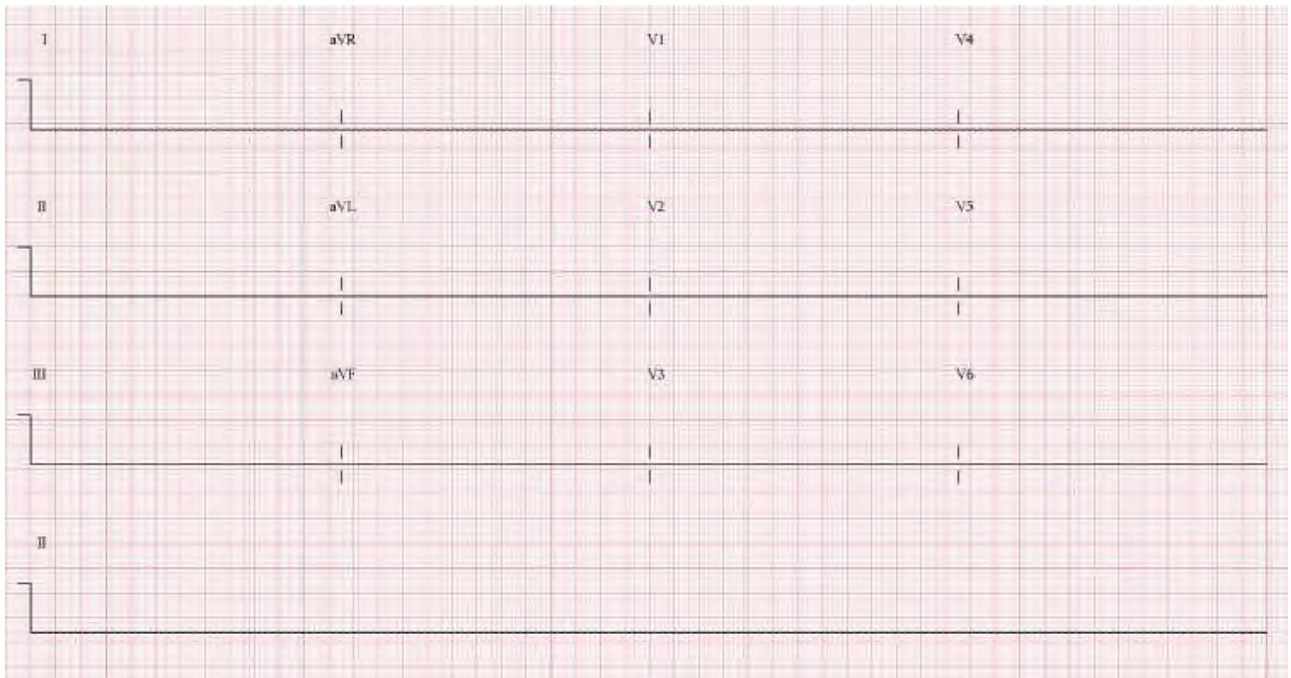
Сбор жалоб и анамнеза

№ п/п	Действие аккредитуемого	Критерии оценки
Установление контакта:		
1.	Поздоровался с пациентом	<input type="checkbox"/> да <input type="checkbox"/> нет
2.	Позаботился о комфорте пациента (сообщил, где можно расположиться/куда положить вещи/поинтересовался удобно ли пациенту)	<input type="checkbox"/> да <input type="checkbox"/> нет
3.	Представился, назвав свои ФИО	<input type="checkbox"/> да <input type="checkbox"/> нет
4.	Объяснил свою роль	<input type="checkbox"/> да <input type="checkbox"/> нет
5.	Попросил пациента назвать свои ФИО и возраст	<input type="checkbox"/> да <input type="checkbox"/> нет
Распрос:		
6.	Начал сбор информации с общего, а не конкретного вопроса: «Что привело вас?», или «С чем пришли?», или «Я вас слушаю», или «Рассказывайте» вместо вопросов о конкретных жалобах и проблемах	<input type="checkbox"/> да <input type="checkbox"/> нет
7.	Дослушивал ответы пациента до конца, не перебивая уточняющими вопросами, пока пациент не закончит	<input type="checkbox"/> да <input type="checkbox"/> нет
8.	Резюмировал сказанное пациентом (обобщал, подводил итог сказанному, чтобы показать, что услышал пациента, и проверить правильность своего понимания)	<input type="checkbox"/> да <input type="checkbox"/> нет
9.	Проверил наличие других проблем или поводов для обращения, кроме уже ранее озвученной жалобы: «Что еще Вас беспокоит?» или «Какие еще проблемы Вы хотели обсудить?»	<input type="checkbox"/> да <input type="checkbox"/> нет
10.	Задал серию вопросов (задавал несколько вопросов подряд)	<input type="checkbox"/> да <input type="checkbox"/> нет
Выстраивание отношений в процессе общения:		
11.	Поддерживал зрительный контакт (регулярно, не менее половины от всего времени взаимодействия)	<input type="checkbox"/> да <input type="checkbox"/> нет
Завершение контакта с пациентом:		
12.	Обозначил готовность завершить опрос и перейти к осмотру пациента	<input type="checkbox"/> да <input type="checkbox"/> нет
Клинические выводы:		
13.	Назвал вслух, обращаясь к эксперту, список проблем/жалоб пациента, например, «Итак, мы выяснили, что пациента беспокоит ...»	<input type="checkbox"/> да <input type="checkbox"/> нет
14.	Назвал вслух, обращаясь к эксперту, свои клинические гипотезы (или гипотезу), например, «На основании выявленных жалоб могу предположить, что...»	<input type="checkbox"/> да <input type="checkbox"/> нет

Молекулярно-генетические исследования

Информация (брифинг) для аккредитуемого

Вы - врач по специальности «Лабораторная генетика», работаете в диагностической лаборатории молекулярно-генетического профиля. Вам предстоит провести ПЦР-анализ изолированной нуклеиновой кислоты с целью выявления генетического нарушения/возбудителя инфекционного заболевания. Вам предстоит определить наборреактивов для амплификации, выбрать корректную программу циклирования, проанализировать полученный результат и дать предварительное заключение, исходя из особенностей метода визуализации результата ПЦР и данной инструкции модельной тест- системы

Оценочный лист (чек-лист)

Ситуация 1,2 (Поиск генетических нарушений методом ПЦР, Выявление инфекционного возбудителя у пациента методом ПЦР)

№ п/п	Действие аккредитуемого лица	Критерии оценки
1.	Надел перчатки	√ да <input type="checkbox"/> нет
2.	Обработал поверхность	√ да <input type="checkbox"/> нет
3.	Выбрал позицию MQ-вода	√ да <input type="checkbox"/> нет
4.	Выбрал позицию DEPC-вода	да <input checked="" type="checkbox"/> нет
5.	Выбрал позицию ПЦР-буфер с MgCl ₂	√ да <input type="checkbox"/> нет
6.	Выбрал позицию ПЦР-буфер с NaCl	да <input checked="" type="checkbox"/> нет
7.	Выбрал позицию АТФ	√ да <input type="checkbox"/> нет
8.	Выбрал позицию ГТФ	√ да <input type="checkbox"/> нет
9.	Выбрал позицию ЦТФ	√ да <input type="checkbox"/> нет
10.	Выбрал позицию ТТФ	√ да <input type="checkbox"/> нет
11.	Выбрал позицию УТФ	да <input checked="" type="checkbox"/> нет
12.	Выбрал позицию Смесь праймеров	√ да <input type="checkbox"/> нет
13.	Выбрал позицию Taq-полимераза	√ да <input type="checkbox"/> нет
14.	Выбрал позицию SYBR/EVA (в зависимости от сценария)	√ да <input type="checkbox"/> нет
15.	Выбрал позицию EtBr	да <input checked="" type="checkbox"/> нет
16.	Выбрал позицию EDTA	да <input checked="" type="checkbox"/> нет
17.	Выбрал позицию Гепарин	да <input checked="" type="checkbox"/> нет
18.	Выбрал корректную программу из 3 предложенных	√ да <input type="checkbox"/> нет
19.	Определил корректность проведения ПЦР (анализ контрольных образцов)	√ да <input type="checkbox"/> нет
20.	Корректно интерпретировал результат и заполнил клиническое заключение	√ да <input type="checkbox"/> нет

Формулирование заключения по результатам лабораторных исследований

Информация (брифинг) для аккредитуемого

Вы пришли на рабочее место. Перед Вами открыта кариограмма хромосом человека. Ваша задача: прочитав показания к кариотипированию и на основании анализа кариограммы написать формулу кариотипа и заключение по нему.

Оценочный лист (чек-лист)

№ п/п	Действие аккредитуемого	Номер сценария	Критерии оценки
1.	Представился, обозначил свою роль	1,2,3,4,5,6,7	<input checked="" type="checkbox"/> да <input type="checkbox"/> нет
2.	Сделал дубликат кариограммы	1,2,3,4,5,6,7	<input checked="" type="checkbox"/> да <input type="checkbox"/> нет
3.	На дубликate сосчитал общее число хромосом на кариограмме, озвучил его	1,2,3,4,5,6,7	<input checked="" type="checkbox"/> да <input type="checkbox"/> нет
4.	На полученном дубликate кариограммы сопоставил дериватные и нормальные гомологи хромосом	6,7	<input checked="" type="checkbox"/> да <input type="checkbox"/> нет
5.	Использовал идиограммы хромосом для определения точек разрыва	6,7	<input checked="" type="checkbox"/> да <input type="checkbox"/> нет
6.	Записал формулу кариотипа в форму ответа	1,2,3,4,5,6,7	<input checked="" type="checkbox"/> да <input type="checkbox"/> нет
7.	Записал заключение по формуле кариотипа в форму ответа	1,2,3,4,5,6,7	<input checked="" type="checkbox"/> да <input type="checkbox"/> нет
<i>Завершение испытания</i>			
8.	Озвучил записанную формулу кариотипа, объявляя не только цифры и буквенные символы, но и знаки препинания	1,2,3,4,5,6,7	<input checked="" type="checkbox"/> да <input type="checkbox"/> нет
9.	Прочитал заключение	1,2,3,4,5,6,7	<input checked="" type="checkbox"/> да <input type="checkbox"/> нет
10.	Закрыл дубликат кариограммы	1,2,3,4,5,6,7	<input checked="" type="checkbox"/> да <input type="checkbox"/> нет
<i>Нерегламентированные и небезопасные действия</i>			
11.	Не сделал дубликат кариограммы, проводя все необходимые манипуляции на оригинале	1,2,3,4,5,6,7	<input checked="" type="checkbox"/> да <input type="checkbox"/> нет

Показатели оценивания компетенций и шкалы оценки:

Оценка правильности и последовательности выполнения действий аккредитуемым осуществляется с помощью отметок в оценочном листе (чек-листе):

- «Да» – действие произведено;
- «Нет» – действие не произведено.

По завершению задания осуществляется подсчет процента правильно выполненных действий. Более 70 % положительных отметок соответствуют оценке «Зачтено».

Оценка «неудовлетворительно» (не зачтено) или отсутствие сформированности компетенции	Оценка «удовлетворительно» (зачтено) или удовлетворительный уровень освоения компетенции	Оценка «хорошо» (зачтено) или повышенный уровень освоения компетенции	Оценка «отлично» (зачтено) или высокий уровень освоения компетенции
Неспособность обучающегося самостоятельно продемонстрировать знания при решении заданий, отсутствие самостоятельности в применении умений. Отсутствие подтверждения наличия сформированности компетенции свидетельствует об отрицательных результатах освоения учебной дисциплины	Обучающийся демонстрирует самостоятельность в применении знаний, умений и навыков к решению учебных заданий в полном соответствии с образцом, данным преподавателем, по заданиям, решение которых было показано преподавателем, следует считать, что компетенция сформирована на	Обучающийся демонстрирует самостоятельное применение знаний, умений и навыков при решении заданий, аналогичных образцам, что подтверждает наличие сформированной компетенции на более высоком уровне. Наличие такой компетенции на	Обучаемый демонстрирует способность к полной самостоятельности в выборе способа решения нестандартных заданий в рамках дисциплины с использованием знаний, умений и навыков, полученных как в ходе освоения данной дисциплины, так и смежных
	удовлетворительном уровне.	повышенном уровне свидетельствует об устойчиво закреплённом практическом навыке	дисциплин, следует считать компетенцию сформированной на высоком уровне.



**Федеральное государственное бюджетное образовательное
учреждение высшего образования
«Саратовский государственный медицинский университет
имени В. И. Разумовского»
Министерства здравоохранения Российской Федерации
(ФГБОУ ВО Саратовский ГМУ им. В.И.Разумовского Минздрава России)**

УТВЕРЖДАЮ

Начальник ОПКВК

ФГБОУ ВО Саратовский ГМУ им. В. И.
Разумовского Минздрава России

 Н.В. Щуковский
« 31 » 08 2022 г.

**ФОНД ОЦЕНОЧНЫХ СРЕДСТВ ПРОМЕЖУТОЧНОЙ АТТЕСТАЦИИ УЧЕБНОЙ
ДИСЦИПЛИНЫ «СИМУЛЯЦИОННОЕ ОБУЧЕНИЕ»
ПРОГРАММЫ ОРДИНАТУРЫ**

Блок 1, вариативная часть, обязательные дисциплины, Б1.В.ОД.2

**СПЕЦИАЛЬНОСТЬ
31.08.06 ЛАБОРАТОРНАЯ ГЕНЕТИКА**

ФГОС ВО утвержден приказом 1050
Министерства образования и науки РФ
от 25 августа 2014 года

Квалификация
Врач-лабораторный генетик
Форма обучения
ОЧНАЯ

Нормативный срок освоения ОПОП – 2 года

ОДОБРЕНА

на учебно-методической конференции кафедры
скорой неотложной анестезиолого-
реанимационной помощи и симуляционных
технологий в медицине

Протокол от 02.06.22 г. № 21

Заведующий кафедрой:

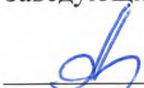
 А.В. Кулигин

ПЕРЕЧЕНЬ ОЦЕНОЧНЫХ СРЕДСТВ

№ п\п	Метод оценивания	Виды оценочных средств
1.	Проверка освоенных практических навыков.	Оценка уровня освоения практического навыка в симулированных условиях с использованием листов контроля – «чек-листов».

Перечень ситуаций

Сценарий № п.п.	Ситуация	Раздел матриц компетенций
1	Остановка кровообращения у пациента в условиях амбулаторно-поликлинической практики (городская поликлиника, стоматологическая поликлиника и т.д.) / в помещении аптеки при отсутствии АНД в зоне доступности	Экстренная и неотложная медицина
2	Остановка кровообращения у пациента с сердечным ритмом, подлежащим дефибриляции, в условиях амбулаторно-поликлинической практики (городская поликлиника, стоматологическая поликлиника и т.д.) / в помещении аптеки при наличии АНД	Экстренная и неотложная медицина
3	Остановка кровообращения у пациента с сердечным ритмом, не подлежащим дефибриляции, в условиях амбулаторно-поликлинической практики (городская поликлиника, стоматологическая поликлиника и т.д.) / в помещении аптеки при наличии АНД	Экстренная и неотложная медицина
4	Остановка кровообращения у пациента в условиях амбулаторно-поликлинической практики (городская поликлиника, стоматологическая поликлиника и т.д.) / в помещении аптеки при наличии неисправного АНД	Экстренная и неотложная медицина

5	Острый коронарный синдром (ОКС1), кардиогенный шок	Экстренная и неотложная медицина
6	Острый коронарный синдром (ОКС2), отёк легких	Экстренная и неотложная медицина
7	Анафилактический шок (АШ)	Экстренная и неотложная медицина
8	Желудочно-кишечное кровотечение (ЖКК)	Экстренная и неотложная медицина
9	Бронхообструктивный синдром на фоне бронхиальной астмы (БОС)	Экстренная и неотложная медицина
10	Тромбоэмболия легочной артерии (ТЭЛА)	Экстренная и неотложная медицина
11	Спонтанный пневмоторакс (Обструктивный шок)	Экстренная и неотложная медицина
12	Гипогликемия	Экстренная и неотложная медицина
13	Гипергликемия	Экстренная и неотложная медицина
14	Острое нарушение мозгового кровообращения (ОНМК)	Экстренная и неотложная медицина
15	Сбор жалоб и анамнеза	Готовность к абстрактному мышлению, анализу, синтезу
16	Поиск генетических нарушений методом ПЦР	Молекулярно-генетические исследования
17	Влияние инфекционного возбудителя у пациентов методом ПЦР	Молекулярно-генетические исследования
18	Анализ кариограммы метафазных хромосом человека с нормальным мужским кариотипом	Формулирование заключения по результатам лабораторных исследований
19	Анализ кариограммы метафазных хромосом человека с нормальным женским кариотипом	Формулирование заключения по результатам лабораторных исследований
20	Анализ кариограммы метафазных хромосом человека с анеуплоидией в кариотипе	Формулирование заключения по результатам лабораторных исследований
21	Анализ кариограммы метафазных хромосом человека с анеуплоидией в кариотипе	Формулирование заключения по результатам лабораторных исследований
22	Анализ кариограммы метафазных хромосом человека сполиплоидией в кариотипе	Формулирование заключения по результатам лабораторных исследований
23	Анализ кариограммы метафазных хромосом человека со сбалансированной структурной перестройкой в кариотипе	Формулирование заключения по результатам лабораторных исследований
24	Анализ кариограммы метафазных хромосом человека с несбалансированной структурной перестройкой в кариотипе	Формулирование заключения по результатам лабораторных исследований

Базовая сердечно - легочная реанимация взрослых

Брифинг:

Вы пришли на рабочее место. Войдя в помещение, Вы увидели, что человек лежит на полу. Ваша задача оказать ему помощь в рамках своих умений.

Примерные тексты вводной информации:

№ п/п	Действие аккредитуемого лица	Текст вводной
1.	При демонстрации аккредитуемым лицом жеста «Осмотр безопасности среды»	Дать вводную: «Опасности нет»
2.	При попытке оценить сознание	Дать вводную: «Нет реакции»
3.	При попытке оценить дыхание	Дать вводную: «Дыхания нет!»
4.	При попытке оценить пульс	Дать вводную: «Пульсация не определяется»
5.	При обращении в Скорую медицинскую помощь (СМП) по телефону	Имитировать диспетчера службы скорой медицинской помощи: «Скорая помощь слушает, что случилось?»
6.	В случае, если аккредитуемый называет правильную и полную информацию для СМП: адрес; один пострадавший, мужчина средних лет, без сознания, не дышит, причина не ясна, приступаю к СЛР	Кратко ответить: «Вызов принят!»
7.	В случае, если информация неполная	Задавать вопросы от лица диспетчера СМП для уточнения: Местоположения (адреса), возраста, пола, ФИО пострадавшего; объёма вмешательств; причины случившегося.
8.	За минуту до окончания работы аккредитуемого на станции	Сообщить: «У Вас осталась одна минута»
9.	По окончании выполнения практического навыка	Поблагодарить за работу и попросить перейти на следующую станцию

Чек-лист №1: Остановка кровообращения у пациента в условиях амбулаторно-поликлинической практики (городская поликлиника, стоматологическая поликлиника и т.д.) / в помещении аптеки при отсутствии АНД в зоне доступности

№	Действие аккредитуемого	Критерии оценки
1.	Убедился в отсутствии опасности для себя и пострадавшего и, при необходимости, обеспечил безопасность	да нет
2.	Осторожно встряхнул пострадавшего за плечи	да нет
3.	Громко обратился к нему: «Вам нужна помощь?»	да нет
4.	Призвал на помощь: «Помогите, человеку плохо!»	да нет
5.	Ладонь одной руки положил на лоб пострадавшего, двумя пальцами другой руки подхватил нижнюю челюсть пострадавшего и умеренно запрокинул голову, открывая дыхательные пути	да нет

<i>Определил признаки жизни</i>		
7.	Приблизил ухо к губам пострадавшего	да нет
8.	Глазами наблюдал экскурсию грудной клетки пострадавшего	да нет
9.	Считал вслух до 10	да нет
<i>Вызвал специалиста (СМП) по алгоритму:</i>		
10.	Факт вызова бригады	да нет
11.	Координаты места происшествия	да нет
12.	Количество пострадавших	да нет
13.	Пол	да нет
14.	Примерный возраст	да нет
15.	Состояние пострадавшего	да нет
16.	Объём Вашей помощи	да нет
<i>Подготовился к компрессиям грудной клетки</i>		
17.	Встал на колени сбоку от пострадавшего лицом к нему	да нет
18.	Освободил грудную клетку пострадавшего от одежды	да нет
19.	Как можно быстрее приступил к КГК	да нет
20.	Основание ладони одной руки положил на центр грудной клетки пострадавшего	да нет
21.	Вторую ладонь положил на первую, соединив пальцы обеих рук в замок	да нет
<i>Компрессии грудной клетки</i>		
22.	30 компрессий подряд	да нет
23.	Руки спасателя вертикальны	да нет
24.	Не сгибаются в локтях	да нет
25.	Пальцы верхней кисти оттягивают вверх пальцы нижней	да нет
26.	Компрессии отсчитываются вслух	да нет
<i>Искусственная вентиляция легких</i>		
27.	Использовал собственное надежное средство защиты	да нет
28.	Ладонь одной руки положил на лоб пострадавшего	да нет
29.	Подхватил нижнюю челюсть пострадавшего двумя пальцами другой руки	да нет
30.	Запрокинул голову пострадавшего, освобождая дыхательные пути, набрал воздух в лёгкие	да нет
31.	1 и 2 пальцами этой руки зажал нос пострадавшему	да нет
32.	Герметично обхватил губы пострадавшего своими губами	да нет
33.	Произвел выдох в пострадавшего до видимого подъема грудной клетки	да нет
34.	Освободил губы пострадавшего на 1-2 секунды	да нет
35.	Повторил выдох в пострадавшего	да нет
<i>Показатели тренажера</i>		
36.	Адекватная глубина компрессий (не менее 90%)	да нет
37.	Адекватное положение рук при компрессиях (не менее 90%)	да нет
38.	Полное высвобождение рук между компрессиями (не менее 90%)	да нет
39.	Адекватная частота компрессий (не менее 90%)	да нет
40.	Адекватный объём ИВЛ (не менее 80%)	да нет
41.	Адекватная скорость ИВЛ (не менее 80%)	да нет
<i>Завершение испытания</i>		
	При команде: «Осталась одна минута» реанимация не	

42.	прекращалась	да	нет
<i>Нерегламентированные и небезопасные действия</i>			
43.	Компрессии вообще не производились (искусственное кровообращение не поддерживалось)	да	нет
44.	Проводилась оценка пульса на сонной артерии вне оценки дыхания	да	нет
45.	Проводилась оценка пульса на лучевой и/или других периферических артериях	да	нет
46.	Проводилась оценка неврологического статуса (проверка реакции зрачков на свет)	да	нет
47.	Проводился сбор анамнеза, поиск медицинской документации	да	нет
48.	Проводился поиск нерегламентированных приспособлений (платочков, бинтов и т.п.)	да	нет
49.	Общее благоприятное впечатление члена АПК	да	нет

Чек-лист №2: Остановка кровообращения у пациента с сердечным ритмом, подлежащим дефибриляции, в условиях амбулаторно-поликлинической практики (городская поликлиника, стоматологическая поликлиника и т.д.) / в помещении аптеки при наличии АНД

№	Действие аккредитуемого	Критерии оценки	
1.	Убедился в отсутствии опасности для себя и пострадавшего и, при необходимости, обеспечил безопасность	да	нет
2.	Осторожно встряхнул пострадавшего за плечи	да	нет
3.	Громко обратился к нему: «Вам нужна помощь?»	да	нет
4.	Призвал на помощь: «Помогите, человеку плохо!»	да	нет
5.	Ладонь одной руки положил на лоб пострадавшего, двумя пальцами другой руки подхватил нижнюю челюсть пострадавшего и умеренно запрокинул голову, открывая дыхательные пути	да	нет
<i>Определил признаки жизни</i>			
7.	Приблизил ухо к губам пострадавшего	да	нет
8.	Глазами наблюдал экскурсию грудной клетки пострадавшего	да	нет
9.	Считал вслух до 10	да	нет
<i>Вызвал специалиста (СМП) по алгоритму:</i>			
10.	Факт вызова бригады	да	нет
11.	Координаты места происшествия	да	нет
12.	Количество пострадавших	да	нет
13.	Пол	да	нет
14.	Примерный возраст	да	нет
15.	Состояние пострадавшего	да	нет
16.	Объём Вашей помощи	да	нет
<i>Подготовился к применению АНД и/или компрессиям грудной клетки</i>			
17.	Попытался обеспечить применение АНД, имеющегося в зоне видимости	да	нет
18.	Включил АНД	да	нет
19.	Встал на колени сбоку от пострадавшего лицом к нему	да	нет
20.	Освободил грудную клетку пострадавшего от одежды	да	нет
21.	Прикрепил электроды АНД	да	нет
22.	Расположил электроды в соответствии с инструкцией к АНД	да	нет

23.	Убедился, что никто (в том числе сам) не прикасается к пациенту	да	нет
24.	Корректно использовал АНД в соответствии с его командой	да	нет
25.	Как можно быстрее приступил к КГК	да	нет
26.	Основание ладони одной руки положил на центр грудной клетки пострадавшего	да	нет
27.	Вторую ладонь положил на первую, соединив пальцы обеих рук в замок	да	нет
<i>Компрессии грудной клетки</i>			
28.	30 компрессий подряд	да	нет
29.	Руки спасателя вертикальны	да	нет
30.	Не сгибаются в локтях	да	нет
31.	Пальцы верхней кисти оттягивают вверх пальцы нижней	да	нет
32.	Компрессии отсчитываются вслух	да	нет
<i>Искусственная вентиляция легких</i>			
33.	Использовал собственное надежное средство защиты	да	нет
34.	Ладонь одной руки положил на лоб пострадавшего	да	нет
35.	Подхватил нижнюю челюсть пострадавшего двумя пальцами другой руки	да	нет
36.	Запрокинул голову пострадавшего, освобождая дыхательные пути, набрал воздух в лёгкие	да	нет
37.	1 и 2 пальцами этой руки зажал нос пострадавшему	да	нет
38.	Герметично обхватил губы пострадавшего своими губами	да	нет
39.	Произвел выдох в пострадавшего до видимого подъема грудной клетки	да	нет
40.	Освободил губы пострадавшего на 1-2 секунды	да	нет
41.	Повторил выдох в пострадавшего	да	нет
<i>Показатели тренажера</i>			
42.	Адекватная глубина компрессий (не менее 90%)	да	нет
43.	Адекватное положение рук при компрессиях (не менее 90%)	да	нет
44.	Полное высвобождение рук между компрессиями (не менее 90%)	да	нет
45.	Адекватная частота компрессий (не менее 90%)	да	нет
46.	Адекватный объём ИВЛ (не менее 80%)	да	нет
47.	Адекватная скорость ИВЛ (не менее 80%)	да	нет
<i>Завершение испытания</i>			
48.	При команде: «Осталась одна минута» реанимация не прекращалась	да	нет
<i>Нерегламентированные и небезопасные действия</i>			
49.	Компрессии вообще не производились (искусственное кровообращение не поддерживалось)	да	нет
50.	Проводилась оценка пульса на сонной артерии без оценки дыхания	да	нет
51.	Проводилась оценка пульса на лучевой и/или других периферических артериях	да	нет
52.	Проводилась оценка неврологического статуса (проверка реакции зрачков на свет)	да	нет
53.	Проводился сбор анамнеза, поиск медицинской документации	да	нет

54.	Проводился поиск нерегламентированных приспособлений (платочков, бинтов и т.п.)	да	нет
55.	Общее благоприятное впечатление члена АПК	да	нет

Чек-лист №3: Остановка кровообращения у пациента с сердечным ритмом, не подлежащим дефибриляции, в условиях амбулаторно-поликлинической практики (городская поликлиника, стоматологическая поликлиника и т.д.) / в помещении аптеки при наличии АНД

№	Действие аккредитуемого	Критерии оценки	
1.	Убедился в отсутствии опасности для себя и пострадавшего и, при необходимости, обеспечил безопасность	да	нет
2.	Осторожно встряхнул пострадавшего за плечи	да	нет
3.	Громко обратился к нему: «Вам нужна помощь?»	да	нет
4.	Призвал на помощь: «Помогите, человеку плохо!»	да	нет
5.	Ладонь одной руки положил на лоб пострадавшего, двумя пальцами другой руки подхватил нижнюю челюсть пострадавшего и умеренно запрокинул голову, открывая дыхательные пути	да	нет
<i>Определил признаки жизни</i>			
7.	Приблизил ухо к губам пострадавшего	да	нет
8.	Глазами наблюдал экскурсию грудной клетки пострадавшего	да	нет
9.	Считал вслух до 10	да	нет
<i>Вызвал специалиста (СМП) по алгоритму:</i>			
10.	Факт вызова бригады	да	нет
11.	Координаты места происшествия	да	нет
12.	Количество пострадавших	да	нет
13.	Пол	да	нет
14.	Примерный возраст	да	нет
15.	Состояние пострадавшего	да	нет
16.	Объём Вашей помощи	да	нет
<i>Подготовился к применению АНД и/или компрессиям грудной клетки</i>			
17.	Попытался обеспечить применение АНД, имеющегося в зоне видимости	да	нет
18.	Включил АНД	да	нет
19.	Встал на колени сбоку от пострадавшего лицом к нему	да	нет
20.	Освободил грудную клетку пострадавшего от одежды	да	нет
21.	Прикрепил электроды АНД	да	нет
22.	Расположил электроды в соответствии с инструкцией к АНД	да	нет
23.	Убедился, что никто (в том числе сам) не прикасается к пациенту	да	нет
24.	Корректно использовал АНД в соответствии с его командой	да	нет
25.	Как можно быстрее приступил к КГК	да	нет
26.	Основание ладони одной руки положил на центр грудной клетки пострадавшего	да	нет
27.	Вторую ладонь положил на первую, соединив пальцы обеих рук в замок	да	нет
<i>Компрессии грудной клетки</i>			
28.	30 компрессий подряд	да	нет

29.	Руки спасателя вертикальны	да	нет
30.	Не сгибаются в локтях	да	нет
31.	Пальцы верхней кисти оттягивают вверх пальцы нижней	да	нет
32.	Компрессии отсчитываются вслух	да	нет
<i>Искусственная вентиляция легких</i>			
33.	Использовал собственное надежное средство защиты	да	нет
34.	Ладонь одной руки положил на лоб пострадавшего	да	нет
35.	Подхватил нижнюю челюсть пострадавшего двумя пальцами другой руки	да	нет
36.	Запрокинул голову пострадавшего, освобождая дыхательные пути, набрал воздух в лёгкие	да	нет
37.	1 и 2 пальцами этой руки зажал нос пострадавшему	да	нет
38.	Герметично обхватил губы пострадавшего своими губами	да	нет
39.	Произвел выдох в пострадавшего до видимого подъема грудной клетки	да	нет
40.	Освободил губы пострадавшего на 1-2 секунды	да	нет
41.	Повторил выдох в пострадавшего	да	нет
<i>Показатели тренажера</i>			
42.	Адекватная глубина компрессий (не менее 90%)	да	нет
43.	Адекватное положение рук при компрессиях (не менее 90%)	да	нет
44.	Полное высвобождение рук между компрессиями (не менее 90%)	да	нет
45.	Адекватная частота компрессий (не менее 90%)	да	нет
46.	Адекватный объём ИВЛ (не менее 80%)	да	нет
47.	Адекватная скорость ИВЛ (не менее 80%)	да	нет
<i>Завершение испытания</i>			
48.	При команде: «Осталась одна минута» реанимация не прекращалась	да	нет
<i>Нерегламентированные и небезопасные действия</i>			
49.	Компрессии вообще не производились (искусственное кровообращение не поддерживалось)	да	нет
50.	Проводилась оценка пульса на сонной артерии без оценки дыхания	да	нет
51.	Проводилась оценка пульса на лучевой и/или других периферических артериях	да	нет
52.	Проводилась оценка неврологического статуса (проверка реакции зрачков на свет)	да	нет
53.	Проводился сбор анамнеза, поиск медицинской документации	да	нет
54.	Проводился поиск нерегламентированных приспособлений (платочков, бинтов и т.п.)	да	нет
55.	Общее благоприятное впечатление члена АПК	да	нет

Чек-лист №4: Остановка кровообращения у пациента в условиях амбулаторно-поликлинической практики (городская поликлиника, стоматологическая поликлиника и т.д.) / в помещении аптеки при наличии неисправного АНД

№	Действие аккредитуемого	Критерии оценки
1.	Убедился в отсутствии опасности для себя и пострадавшего и, при необходимости, обеспечил безопасность	да нет

2.	Осторожно встряхнул пострадавшего за плечи	да	нет
3.	Громко обратился к нему: «Вам нужна помощь?»	да	нет
4.	Призвал на помощь: «Помогите, человеку плохо!»	да	нет
5.	Ладонь одной руки положил на лоб пострадавшего, двумя пальцами другой руки подхватил нижнюю челюсть пострадавшего и умеренно запрокинул голову, открывая дыхательные пути	да	нет
<i>Определил признаки жизни</i>			
7.	Приблизил ухо к губам пострадавшего	да	нет
8.	Глазами наблюдал экскурсию грудной клетки пострадавшего	да	нет
9.	Считал вслух до 10	да	нет
<i>Вызвал специалиста (СМП) по алгоритму:</i>			
10.	Факт вызова бригады	да	нет
11.	Координаты места происшествия	да	нет
12.	Количество пострадавших	да	нет
13.	Пол	да	нет
14.	Примерный возраст	да	нет
15.	Состояние пострадавшего	да	нет
16.	Объём Вашей помощи	да	нет
<i>Подготовился к применению АНД и/или компрессиям грудной клетки</i>			
17.	Попытался обеспечить применение АНД, имеющегося в зоне видимости	да	нет
18.	Включил АНД	да	нет
19.	Встал на колени сбоку от пострадавшего лицом к нему	да	нет
20.	Освободил грудную клетку пострадавшего от одежды	да	нет
21.	Как можно быстрее приступил к КГК	да	нет
22.	Основание ладони одной руки положил на центр грудной клетки пострадавшего	да	нет
23.	Вторую ладонь положил на первую, соединив пальцы обеих рук в замок	да	нет
<i>Компрессии грудной клетки</i>			
24.	30 компрессий подряд	да	нет
25.	Руки спасателя вертикальны	да	нет
26.	Не сгибаются в локтях	да	нет
27.	Пальцы верхней кисти оттягивают вверх пальцы нижней	да	нет
28.	Компрессии отсчитываются вслух	да	нет
<i>Искусственная вентиляция легких</i>			
29.	Использовал собственное надежное средство защиты	да	нет
30.	Ладонь одной руки положил на лоб пострадавшего	да	нет
31.	Подхватил нижнюю челюсть пострадавшего двумя пальцами другой руки	да	нет
32.	Запрокинул голову пострадавшего, освобождая дыхательные пути, набрал воздух в лёгкие	да	нет
33.	1 и 2 пальцами этой руки зажал нос пострадавшему	да	нет
34.	Герметично обхватил губы пострадавшего своими губами	да	нет
35.	Произвел выдох в пострадавшего до видимого подъема грудной клетки	да	нет
36.	Освободил губы пострадавшего на 1-2 секунды	да	нет
37.	Повторил выдох в пострадавшего	да	нет
<i>Показатели тренажера</i>			

38.	Адекватная глубина компрессий (не менее 90%)	да	нет
39.	Адекватное положение рук при компрессиях (не менее 90%)	да	нет
40.	Полное высвобождение рук между компрессиями (не менее 90%)	да	нет
41.	Адекватная частота компрессий (не менее 90%)	да	нет
42.	Адекватный объём ИВЛ (не менее 80%)	да	нет
43.	Адекватная скорость ИВЛ (не менее 80%)	да	нет
<i>Завершение испытания</i>			
44.	При команде: «Осталась одна минута» реанимация не прекращалась	да	нет
<i>Нерегламентированные и небезопасные действия</i>			
45.	Компрессии вообще не производились (искусственное кровообращение не поддерживалось)	да	нет
46.	Проводилась оценка пульса на сонной артерии без оценки дыхания	да	нет
47.	Проводилась оценка пульса на лучевой и/или других периферических артериях	да	нет
48.	Проводилась оценка неврологического статуса (проверка реакции зрачков на свет)	да	нет
49.	Проводился сбор анамнеза, поиск медицинской документации	да	нет
50.	Проводился поиск нерегламентированных приспособлений (платочков, бинтов и т.п.)	да	нет
51.	Общее благоприятное впечатление члена АПК	да	нет

Информация (брифинг) для аккредитуемого

Вы врач своей специальности. Медицинский/ая брат/сестра вызвал/а вас на помощь. Перед Вами пациент 45 лет (приблизительный вес 60 кг, рост 165 см). На этаже есть укладка экстренной медицинской помощи и мануальный дефибриллятор. Медицинский/ая брат/сестра – Ваш помощник, недавно приступил/а к работе, информации о причинах резкого ухудшения состояния пациента не имеет. Он/а будет выполнять по Вашему назначению манипуляции, входящие в его/её компетенцию.

Экстренная медицинская помощь

Ситуация1: Острый коронарный синдром (ОКС1), кардиогенный шок

№ п/п	Действия аккредитуемого лица	Критерии оценки
1.	Убедился в отсутствии опасности для себя и пострадавшего (осмотрелся, жест безопасности)	<input type="checkbox"/> да <input type="checkbox"/> нет
2.	Оценил сознание	<input type="checkbox"/> да <input type="checkbox"/> нет
3.	Обеспечил наличие укладки, а также призвал помощника (ов)	<input type="checkbox"/> да <input type="checkbox"/> нет
4.	Надел перчатки и предложил помощнику их надеть	<input type="checkbox"/> да <input type="checkbox"/> нет
5.	А - Правильно оценил проходимость дыхательных путей	<input type="checkbox"/> да <input type="checkbox"/> нет
6.	В – Правильно и полно оценил деятельность дыхательной системы (пульсоксиметрия, аускультация, перкуссия, подсчет ЧДД, обследование трахеи и вены шеи)	<input type="checkbox"/> да <input type="checkbox"/> нет
7.	Обеспечил кислородотерапию по показаниям	<input type="checkbox"/> да <input type="checkbox"/> нет
8.	С - Правильно и полно оценил деятельность сердечно-сосудистой	<input type="checkbox"/> да <input type="checkbox"/> нет

	системы (оценка периферического пульса, измерение АД, аускультация сердца, снятие ЭКГ, забор крови, проверка симптома белого пятна, оценка цвета кожных покровов)	
9.	Обеспечил внутривенный доступ	<input type="checkbox"/> да <input type="checkbox"/> нет
10.	Верно наложил электроды	<input type="checkbox"/> да <input type="checkbox"/> нет
11.	Правильно интерпретировал ЭКГ	<input type="checkbox"/> да <input type="checkbox"/> нет
12.	D - Правильно и полно оценил неврологический статус (реакция зрачков, глюкометрия и правильная её интерпретация, оценка тонуса мышц)	<input type="checkbox"/> да <input type="checkbox"/> нет
13.	E - Правильно и полно оценил показатели общего состояния (пальпация живота, пальпация пульса на бедренных артериях, осмотр спины, голеней и стоп, измерение температуры тела, ректальное исследование по показаниям)	<input type="checkbox"/> да <input type="checkbox"/> нет
14.	Правильно вызвал СМП	<input type="checkbox"/> да <input type="checkbox"/> нет
15.	Правильно установил диагноз и сообщил о нем при вызове СМП	<input type="checkbox"/> да <input type="checkbox"/> нет
16.	Применил двойную антиагрегантную терапию	<input type="checkbox"/> да <input type="checkbox"/> нет
17.	Использовал верные дозировки антиагрегантов	<input type="checkbox"/> да <input type="checkbox"/> нет
18.	Использовал оптимальный способ введения антиагрегантов	<input type="checkbox"/> да <input type="checkbox"/> нет
19.	Использовал дополнительные препараты	<input type="checkbox"/> да <input type="checkbox"/> нет
20.	Соблюдал приоритетность введения ЛС	<input type="checkbox"/> да <input type="checkbox"/> нет
21.	Соблюдал последовательность ABCDE - осмотра	<input type="checkbox"/> да <input type="checkbox"/> нет
22.	Предпринял попытку повторного ABCDE - осмотра	<input type="checkbox"/> да <input type="checkbox"/> нет
23.	Использовал только показанные лекарст. препараты (не применял нашатырный спирт и др.)	<input type="checkbox"/> да <input type="checkbox"/> нет
24.	Комментировал свои действия вслух (применял навык, обеспечивающий работу в команде)	<input type="checkbox"/> да <input type="checkbox"/> нет
При остановке кровообращения		
25.	Громко обратился к пациенту «Вы меня слышите?»	<input type="checkbox"/> да <input type="checkbox"/> нет
26.	Определил наличие дыхания (по методике «слышу, вижу, ощущаю»)	<input type="checkbox"/> да <input type="checkbox"/> нет
27.	Дал команду или самостоятельно начал компрессии грудной клетки	<input type="checkbox"/> да <input type="checkbox"/> нет
28.	Обеспечил подключение источника кислорода к дыхательному мешку	<input type="checkbox"/> да <input type="checkbox"/> нет
29.	Начал искусственную вентиляцию легких дыхательным мешком с подключенным кислородом в соотношении компрессии: вентиляция 30:2 или дал команду	<input type="checkbox"/> да <input type="checkbox"/> нет
30.	Убедился, что электроды монитора подключены, при этом не прерывая компрессий	<input type="checkbox"/> да <input type="checkbox"/> нет
31.	Прервал компрессии грудной клетки и вентиляцию легких дыхательным мешком для оценки ритма	<input type="checkbox"/> да <input type="checkbox"/> нет
32.	Потратил на оценку ритма не более 5 сек	<input type="checkbox"/> да <input type="checkbox"/> нет
33.	Правильно интерпретировал ритм	<input type="checkbox"/> да <input type="checkbox"/> нет
34.	Безопасно осуществил показанную дефибрилляцию	<input type="checkbox"/> да <input type="checkbox"/> нет
35.	Незамедлительно провел показанную дефибрилляцию	<input type="checkbox"/> да <input type="checkbox"/> нет
36.	Не проводил оценку показателей жизнедеятельности сразу после дефибрилляции	<input type="checkbox"/> да <input type="checkbox"/> нет
37.	Дал команду или самостоятельно продолжил компрессии грудной клетки и вентиляцию легких дыхательным мешком с подключенным кислородом, в соотношении компрессии: вентиляция 30:2	<input type="checkbox"/> да <input type="checkbox"/> нет
38.	Правильно использовал орофарингеальный воздуховод	<input type="checkbox"/> да <input type="checkbox"/> нет
39.	Дал команду или самостоятельно использовал устройство контроля качества проведения непрямого массажа сердца	<input type="checkbox"/> да <input type="checkbox"/> нет
40.	Обеспечил подготовку шприца с эпинефрином (1 мл 0,1% раствора)	<input type="checkbox"/> да <input type="checkbox"/> нет

41.	Обеспечил подготовку шприца с 20 мл кристаллоидного раствора	<input type="checkbox"/> да <input type="checkbox"/> нет
42.	Через две минуты приготовился оценивать ритм	<input type="checkbox"/> да <input type="checkbox"/> нет
43.	Дал команду «Стоп компрессии» (спустя 2 минуты)	<input type="checkbox"/> да <input type="checkbox"/> нет
44.	Правильно интерпретировал ритм	<input type="checkbox"/> да <input type="checkbox"/> нет
45.	Дал команду или самостоятельно продолжил компрессии грудной клетки и вентиляцию легких дыхательным мешком с подключенным кислородом, в соотношении компрессии: вентиляция 30:2	<input type="checkbox"/> да <input type="checkbox"/> нет
46.	Обеспечил введение набранного эпинефрина	<input type="checkbox"/> да <input type="checkbox"/> нет
47.	Обеспечил промывание вены 20 мл кристаллоидного раствора	<input type="checkbox"/> да <input type="checkbox"/> нет
48.	Использовал дефибриллятор только при развитии фибрилляции желудочков или желудочковой тахикардии без пульса	<input type="checkbox"/> да <input type="checkbox"/> нет
49.	Вводил эпинефрин только по показаниям (развитие асистолии)	<input type="checkbox"/> да <input type="checkbox"/> нет
50.	Вводил амиодарон при отсутствии показаний	<input type="checkbox"/> да <input type="checkbox"/> нет
51.	Благоприятное заключение эксперта	<input type="checkbox"/> да <input type="checkbox"/> нет

Ситуация 2: Острый коронарный синдром (ОКС1), отек легких

№ п/п	Действия аккредитуемого лица	Критерии оценки
1.	Убедился в отсутствии опасности для себя и пострадавшего (осмотрелся, жест безопасности)	<input type="checkbox"/> да <input type="checkbox"/> нет
2.	Оценил сознание	<input type="checkbox"/> да <input type="checkbox"/> нет
3.	Обеспечил наличие укладки, а также призвал помощника (ов)	<input type="checkbox"/> да <input type="checkbox"/> нет
4.	Надел перчатки и предложил помощнику их надеть	<input type="checkbox"/> да <input type="checkbox"/> нет
5.	A - Правильно оценил проходимость дыхательных путей	<input type="checkbox"/> да <input type="checkbox"/> нет
6.	B – Правильно и полно оценил деятельность дыхательной системы (пульсоксиметрия, аускультация, перкуссия, подсчет ЧДД, обследование трахеи и вены шеи)	<input type="checkbox"/> да <input type="checkbox"/> нет
7.	Обеспечил кислородотерапию по показаниям	<input type="checkbox"/> да <input type="checkbox"/> нет
8.	C - Правильно и полно оценил деятельность сердечно-сосудистой системы (оценка периферического пульса, измерение АД, аускультация сердца, снятие ЭКГ, забор крови, проверка симптома белого пятна, оценка цвета кожных покровов)	<input type="checkbox"/> да <input type="checkbox"/> нет
9.	Обеспечил внутривенный доступ	<input type="checkbox"/> да <input type="checkbox"/> нет
10.	Верно наложил электроды	<input type="checkbox"/> да <input type="checkbox"/> нет
11.	Правильно интерпретировал ЭКГ	<input type="checkbox"/> да <input type="checkbox"/> нет
12.	D - Правильно и полно оценил неврологический статус (реакция зрачков, глюкометрия и правильная её интерпретация, оценка тонуса мышц)	<input type="checkbox"/> да <input type="checkbox"/> нет
13.	E - Правильно и полно оценил показатели общего состояния (пальпация живота, пальпация пульса на бедренных артериях, осмотр спины, голеней и стоп, измерение температуры тела, ректальное исследование по показаниям)	<input type="checkbox"/> да <input type="checkbox"/> нет
14.	Правильно вызвал СМП	<input type="checkbox"/> да <input type="checkbox"/> нет
15.	Правильно установил диагноз и сообщил о нем при вызове СМП	<input type="checkbox"/> да <input type="checkbox"/> нет
16.	Применил двойную антиагрегантную терапию	<input type="checkbox"/> да <input type="checkbox"/> нет
17.	Использовал верные дозировки антиагрегантов	<input type="checkbox"/> да <input type="checkbox"/> нет
18.	Использовал оптимальный способ введения антиагрегантов	<input type="checkbox"/> да <input type="checkbox"/> нет
19.	Использовал дополнительные препараты	<input type="checkbox"/> да <input type="checkbox"/> нет
20.	Соблюдал приоритетность введения ЛС	<input type="checkbox"/> да <input type="checkbox"/> нет

21.	Придал возвышенное положение головному концу кровати	
22.	Соблюдал последовательность ABCDE - осмотра	<input type="checkbox"/> да <input type="checkbox"/> нет
23.	Предпринял попытку повторного ABCDE - осмотра	<input type="checkbox"/> да <input type="checkbox"/> нет
24.	Использовал только показанные лекарст. препараты (не применял нашатырный спирт и др.)	<input type="checkbox"/> да <input type="checkbox"/> нет
25.	Комментировал свои действия вслух (применял навык, обеспечивающий работу в команде)	<input type="checkbox"/> да <input type="checkbox"/> нет
При остановке кровообращения		
26.	Громко обратился к пациенту «Вы меня слышите?»	<input type="checkbox"/> да <input type="checkbox"/> нет
27.	Определил наличие дыхания (по методике «слышу, вижу, ощущаю»)	<input type="checkbox"/> да <input type="checkbox"/> нет
28.	Дал команду или самостоятельно начал компрессии грудной клетки	<input type="checkbox"/> да <input type="checkbox"/> нет
29.	Обеспечил подключение источника кислорода к дыхательному мешку	<input type="checkbox"/> да <input type="checkbox"/> нет
30.	Начал искусственную вентиляцию легких дыхательным мешком с подключенным кислородом в соотношении компрессии: вентиляция 30:2 или дал команду	<input type="checkbox"/> да <input type="checkbox"/> нет
31.	Убедился, что электроды монитора подключены, при этом не прерывая компрессий	<input type="checkbox"/> да <input type="checkbox"/> нет
32.	Прервал компрессии грудной клетки и вентиляцию легких дыхательным мешком для оценки ритма	<input type="checkbox"/> да <input type="checkbox"/> нет
33.	Потратил на оценку ритма не более 5 сек	<input type="checkbox"/> да <input type="checkbox"/> нет
34.	Правильно интерпретировал ритм	<input type="checkbox"/> да <input type="checkbox"/> нет
35.	Безопасно осуществил показанную дефибрилляцию	<input type="checkbox"/> да <input type="checkbox"/> нет
36.	Незамедлительно провел показанную дефибрилляцию	<input type="checkbox"/> да <input type="checkbox"/> нет
37.	Не проводил оценку показателей жизнедеятельности сразу после дефибрилляции	<input type="checkbox"/> да <input type="checkbox"/> нет
38.	Дал команду или самостоятельно продолжил компрессии грудной клетки и вентиляцию легких дыхательным мешком с подключенным кислородом, в соотношении компрессии: вентиляция 30:2	<input type="checkbox"/> да <input type="checkbox"/> нет
39.	Правильно использовал орофарингеальный воздуховод	<input type="checkbox"/> да <input type="checkbox"/> нет
40.	Дал команду или самостоятельно использовал устройство контроля качества проведения непрямого массажа сердца	<input type="checkbox"/> да <input type="checkbox"/> нет
41.	Обеспечил подготовку шприца с эпинефрином (1 мл 0,1% раствора)	<input type="checkbox"/> да <input type="checkbox"/> нет
42.	Обеспечил подготовку шприца с 20 мл кристаллоидного раствора	<input type="checkbox"/> да <input type="checkbox"/> нет
43.	Через две минуты приготовился оценивать ритм	<input type="checkbox"/> да <input type="checkbox"/> нет
44.	Дал команду «Стоп компрессии» (спустя 2 минуты)	<input type="checkbox"/> да <input type="checkbox"/> нет
45.	Правильно интерпретировал ритм	<input type="checkbox"/> да <input type="checkbox"/> нет
46.	Дал команду или самостоятельно продолжил компрессии грудной клетки и вентиляцию легких дыхательным мешком с подключенным кислородом, в соотношении компрессии: вентиляция 30:2	<input type="checkbox"/> да <input type="checkbox"/> нет
47.	Обеспечил введение набранного эпинефрина	<input type="checkbox"/> да <input type="checkbox"/> нет
48.	Обеспечил промывание вены 20 мл кристаллоидного раствора	<input type="checkbox"/> да <input type="checkbox"/> нет
49.	Использовал дефибриллятор только при развитии фибрилляции желудочков или желудочковой тахикардии без пульса	<input type="checkbox"/> да <input type="checkbox"/> нет
50.	Вводил эпинефрин только по показаниям (развитие асистолии)	<input type="checkbox"/> да <input type="checkbox"/> нет
51.	Вводил амиодарон при отсутствии показаний	<input type="checkbox"/> да <input type="checkbox"/> нет
52.	Благоприятное заключение эксперта	<input type="checkbox"/> да <input type="checkbox"/> нет

Ситуация 3 Анафилактический шок (АШ)

№ п/п	Действия аккредитуемого лица	Критерии оценки
-------	------------------------------	-----------------

1.	Убедился в отсутствии опасности для себя и пострадавшего (осмотрелся, жест безопасности)	<input type="checkbox"/> да <input type="checkbox"/> нет
2.	Оценил сознание	<input type="checkbox"/> да <input type="checkbox"/> нет
3.	Обеспечил наличие укладки, а также призвал помощника (ов)	<input type="checkbox"/> да <input type="checkbox"/> нет
4.	Надел перчатки и предложил помощнику их надеть	<input type="checkbox"/> да <input type="checkbox"/> нет
5.	A - Правильно оценил проходимость дыхательных путей	<input type="checkbox"/> да <input type="checkbox"/> нет
6.	B – Правильно и полно оценил деятельность дыхательной системы (пульсоксиметрия, аускультация, перкуссия, подсчет ЧДД, обследование трахеи и вены шеи)	<input type="checkbox"/> да <input type="checkbox"/> нет
7.	Обеспечил кислородотерапию по показаниям	<input type="checkbox"/> да <input type="checkbox"/> нет
8.	C - Правильно и полно оценил деятельность сердечно-сосудистой системы (оценка периферического пульса, измерение АД, аускультация сердца, снятие ЭКГ, забор крови, проверка симптома белого пятна, оценка цвета кожных покровов)	<input type="checkbox"/> да <input type="checkbox"/> нет
9.	Обеспечил внутривенный доступ	<input type="checkbox"/> да <input type="checkbox"/> нет
10.	Верно наложил электроды	<input type="checkbox"/> да <input type="checkbox"/> нет
11.	Правильно интерпретировал ЭКГ	<input type="checkbox"/> да <input type="checkbox"/> нет
12.	D - Правильно и полно оценил неврологический статус (реакция зрачков, глюкометрия и правильная её интерпретация, оценка тонуса мышц)	<input type="checkbox"/> да <input type="checkbox"/> нет
13.	E - Правильно и полно оценил показатели общего состояния (пальпация живота, пальпация пульса на бедренных артериях, осмотр спины, голени и стоп, измерение температуры тела, ректальное исследование по показаниям)	<input type="checkbox"/> да <input type="checkbox"/> нет
14.	Правильно вызвал СМП	<input type="checkbox"/> да <input type="checkbox"/> нет
15.	Правильно установил диагноз и сообщил о нем при вызове СМП	<input type="checkbox"/> да <input type="checkbox"/> нет
16.	Применил адреналин	<input type="checkbox"/> да <input type="checkbox"/> нет
17.	Использовал верные дозировки адреналина	<input type="checkbox"/> да <input type="checkbox"/> нет
18.	Использовал оптимальный способ введения адреналина	<input type="checkbox"/> да <input type="checkbox"/> нет
19.	Использовал дополнительные препараты	<input type="checkbox"/> да <input type="checkbox"/> нет
20.	Соблюдал приоритетность введения ЛС	<input type="checkbox"/> да <input type="checkbox"/> нет
21.	Соблюдал последовательность ABCDE - осмотра	<input type="checkbox"/> да <input type="checkbox"/> нет
22.	Предпринял попытку повторного ABCDE - осмотра	<input type="checkbox"/> да <input type="checkbox"/> нет
23.	Использовал только показанные лекарст. препараты (не применял нашатырный спирт и др.)	<input type="checkbox"/> да <input type="checkbox"/> нет
24.	Комментировал свои действия вслух (применял навык, обеспечивающий работу в команде)	<input type="checkbox"/> да <input type="checkbox"/> нет
При остановке кровообращения		
25.	Громко обратился к пациенту «Вы меня слышите?»	<input type="checkbox"/> да <input type="checkbox"/> нет
26.	Определил наличие дыхания (по методике «слышу, вижу, ощущаю»)	<input type="checkbox"/> да <input type="checkbox"/> нет
27.	Дал команду или самостоятельно начал компрессии грудной клетки	<input type="checkbox"/> да <input type="checkbox"/> нет
28.	Обеспечил подключение источника кислорода к дыхательному мешку	<input type="checkbox"/> да <input type="checkbox"/> нет
29.	Начал искусственную вентиляцию легких дыхательным мешком с подключенным кислородом в соотношении компрессии: вентиляция 30:2 или дал команду	<input type="checkbox"/> да <input type="checkbox"/> нет
30.	Убедился, что электроды монитора подключены, при этом не прерывая компрессий	<input type="checkbox"/> да <input type="checkbox"/> нет
31.	Прервал компрессии грудной клетки и вентиляцию легких дыхательным мешком для оценки ритма	<input type="checkbox"/> да <input type="checkbox"/> нет
32.	Потратил на оценку ритма не более 5 сек	<input type="checkbox"/> да <input type="checkbox"/> нет
33.	Правильно интерпретировал ритм	<input type="checkbox"/> да <input type="checkbox"/> нет

34.	Безопасно осуществил показанную дефибрилляцию	<input type="checkbox"/> да <input type="checkbox"/> нет
35.	Незамедлительно провел показанную дефибрилляцию	<input type="checkbox"/> да <input type="checkbox"/> нет
36.	Не проводил оценку показателей жизнедеятельности сразу после дефибрилляции	<input type="checkbox"/> да <input type="checkbox"/> нет
37.	Дал команду или самостоятельно продолжил компрессии грудной клетки и вентиляцию легких дыхательным мешком с подключенным кислородом, в соотношении компрессии: вентиляция 30:2	<input type="checkbox"/> да <input type="checkbox"/> нет
38.	Правильно использовал орофарингеальный воздуховод	<input type="checkbox"/> да <input type="checkbox"/> нет
39.	Дал команду или самостоятельно использовал устройство контроля качества проведения непрямого массажа сердца	<input type="checkbox"/> да <input type="checkbox"/> нет
40.	Обеспечил подготовку шприца с эпинефрином (1 мл 0,1% раствора)	<input type="checkbox"/> да <input type="checkbox"/> нет
41.	Обеспечил подготовку шприца с 20 мл кристаллоидного раствора	<input type="checkbox"/> да <input type="checkbox"/> нет
42.	Через две минуты приготовился оценивать ритм	<input type="checkbox"/> да <input type="checkbox"/> нет
43.	Дал команду «Стоп компрессии» (спустя 2 минуты)	<input type="checkbox"/> да <input type="checkbox"/> нет
44.	Правильно интерпретировал ритм	<input type="checkbox"/> да <input type="checkbox"/> нет
45.	Дал команду или самостоятельно продолжил компрессии грудной клетки и вентиляцию легких дыхательным мешком с подключенным кислородом, в соотношении компрессии: вентиляция 30:2	<input type="checkbox"/> да <input type="checkbox"/> нет
46.	Обеспечил введение набранного эпинефрина	<input type="checkbox"/> да <input type="checkbox"/> нет
47.	Обеспечил промывание вены 20 мл кристаллоидного раствора	<input type="checkbox"/> да <input type="checkbox"/> нет
48.	Использовал дефибриллятор только при развитии фибрилляции желудочков или желудочковой тахикардии без пульса	<input type="checkbox"/> да <input type="checkbox"/> нет
49.	Вводил эпинефрин только по показаниям (развитие асистолии)	<input type="checkbox"/> да <input type="checkbox"/> нет
50.	Вводил амиодарон при отсутствии показаний	<input type="checkbox"/> да <input type="checkbox"/> нет
51.	Благоприятное заключение эксперта	<input type="checkbox"/> да <input type="checkbox"/> нет

Ситуация 4 Желудочно-кишечное кровотечение (ЖКК)

№ п/п	Действия аккредитуемого лица	Критерии оценки
1.	Убедился в отсутствии опасности для себя и пострадавшего (осмотрелся, жест безопасности)	<input type="checkbox"/> да <input type="checkbox"/> нет
2.	Оценил сознание	<input type="checkbox"/> да <input type="checkbox"/> нет
3.	Обеспечил наличие укладки, а также призвал помощника (ов)	<input type="checkbox"/> да <input type="checkbox"/> нет
4.	Надел перчатки и предложил помощнику их надеть	<input type="checkbox"/> да <input type="checkbox"/> нет
5.	A - Правильно оценил проходимость дыхательных путей	<input type="checkbox"/> да <input type="checkbox"/> нет
6.	B – Правильно и полно оценил деятельность дыхательной системы (пульсоксиметрия, аускультация, перкуссия, подсчет ЧДД, обследование трахеи и вены шеи)	<input type="checkbox"/> да <input type="checkbox"/> нет
7.	Обеспечил кислородотерапию по показаниям	<input type="checkbox"/> да <input type="checkbox"/> нет
8.	C - Правильно и полно оценил деятельность сердечно-сосудистой системы (оценка периферического пульса, измерение АД, аускультация сердца, снятие ЭКГ, забор крови, проверка симптома белого пятна, оценка цвета кожных покровов)	<input type="checkbox"/> да <input type="checkbox"/> нет
9.	Обеспечил внутривенный доступ	<input type="checkbox"/> да <input type="checkbox"/> нет
10.	Верно наложил электроды	<input type="checkbox"/> да <input type="checkbox"/> нет
11.	Правильно интерпретировал ЭКГ	<input type="checkbox"/> да <input type="checkbox"/> нет
12.	D - Правильно и полно оценил неврологический статус (реакция зрачков, глюкометрия и правильная её интерпретация, оценка тонуса мышц)	<input type="checkbox"/> да <input type="checkbox"/> нет
	E - Правильно и полно оценил показатели общего состояния (пальпация	<input type="checkbox"/> да <input type="checkbox"/> нет

13.	живота, пальпация пульса на бедренных артериях, осмотр спины, голеней и стоп, измерение температуры тела, ректальное исследование по показаниям)	
14.	Правильно вызвал СМП	<input type="checkbox"/> да <input type="checkbox"/> нет
15.	Правильно установил диагноз и сообщил о нем при вызове СМП	<input type="checkbox"/> да <input type="checkbox"/> нет
16.	Применил инфузную терапию	<input type="checkbox"/> да <input type="checkbox"/> нет
17.	Использовал верный объём и скорость введения	<input type="checkbox"/> да <input type="checkbox"/> нет
18.	Использовал дополнительные препараты	<input type="checkbox"/> да <input type="checkbox"/> нет
19.	Соблюдал приоритетность введения ЛС	<input type="checkbox"/> да <input type="checkbox"/> нет
20.	Соблюдал последовательность ABCDE - осмотра	<input type="checkbox"/> да <input type="checkbox"/> нет
21.	Предпринял попытку повторного ABCDE - осмотра	<input type="checkbox"/> да <input type="checkbox"/> нет
22.	Использовал только показанные лекарственные препараты (не применял нашатырный спирт и др.)	<input type="checkbox"/> да <input type="checkbox"/> нет
23.	Комментировал свои действия вслух (применял навык, обеспечивающий работу в команде)	<input type="checkbox"/> да <input type="checkbox"/> нет
При остановке кровообращения		
24.	Громко обратился к пациенту «Вы меня слышите?»	<input type="checkbox"/> да <input type="checkbox"/> нет
25.	Определил наличие дыхания (по методике «слышу, вижу, ощущаю»)	<input type="checkbox"/> да <input type="checkbox"/> нет
26.	Дал команду или самостоятельно начал компрессии грудной клетки	<input type="checkbox"/> да <input type="checkbox"/> нет
27.	Обеспечил подключение источника кислорода к дыхательному мешку	<input type="checkbox"/> да <input type="checkbox"/> нет
28.	Начал искусственную вентиляцию легких дыхательным мешком с подключенным кислородом в соотношении компрессии: вентиляция 30:2 или дал команду	<input type="checkbox"/> да <input type="checkbox"/> нет
29.	Убедился, что электроды монитора подключены, при этом не прерывая компрессий	<input type="checkbox"/> да <input type="checkbox"/> нет
30.	Прервал компрессии грудной клетки и вентиляцию легких дыхательным мешком для оценки ритма	<input type="checkbox"/> да <input type="checkbox"/> нет
31.	Потратил на оценку ритма не более 5 сек	<input type="checkbox"/> да <input type="checkbox"/> нет
32.	Правильно интерпретировал ритм	<input type="checkbox"/> да <input type="checkbox"/> нет
33.	Безопасно осуществил показанную дефибрилляцию	<input type="checkbox"/> да <input type="checkbox"/> нет
34.	Незамедлительно провел показанную дефибрилляцию	<input type="checkbox"/> да <input type="checkbox"/> нет
35.	Не проводил оценку показателей жизнедеятельности сразу после дефибрилляции	<input type="checkbox"/> да <input type="checkbox"/> нет
36.	Дал команду или самостоятельно продолжил компрессии грудной клетки и вентиляцию легких дыхательным мешком с подключенным кислородом, в соотношении компрессии: вентиляция 30:2	<input type="checkbox"/> да <input type="checkbox"/> нет
37.	Правильно использовал орофарингеальный воздуховод	<input type="checkbox"/> да <input type="checkbox"/> нет
38.	Дал команду или самостоятельно использовал устройство контроля качества проведения непрямого массажа сердца	<input type="checkbox"/> да <input type="checkbox"/> нет
39.	Обеспечил подготовку шприца с эпинефрином (1 мл 0,1% раствора)	<input type="checkbox"/> да <input type="checkbox"/> нет
40.	Обеспечил подготовку шприца с 20 мл кристаллоидного раствора	<input type="checkbox"/> да <input type="checkbox"/> нет
41.	Через две минуты приготовился оценивать ритм	<input type="checkbox"/> да <input type="checkbox"/> нет
42.	Дал команду «Стоп компрессии» (спустя 2 минуты)	<input type="checkbox"/> да <input type="checkbox"/> нет
43.	Правильно интерпретировал ритм	<input type="checkbox"/> да <input type="checkbox"/> нет
44.	Дал команду или самостоятельно продолжил компрессии грудной клетки и вентиляцию легких дыхательным мешком с подключенным кислородом, в соотношении компрессии: вентиляция 30:2	<input type="checkbox"/> да <input type="checkbox"/> нет
45.	Обеспечил введение набранного эпинефрина	<input type="checkbox"/> да <input type="checkbox"/> нет
46.	Обеспечил промывание вены 20 мл кристаллоидного раствора	<input type="checkbox"/> да <input type="checkbox"/> нет
47.	Использовал дефибриллятор только при развитии фибрилляции желудочков или желудочковой тахикардии без пульса	<input type="checkbox"/> да <input type="checkbox"/> нет

48.	Вводил эпинефрин только по показаниям (развитие асистолии)	<input type="checkbox"/> да <input type="checkbox"/> нет
49.	Вводил амиодарон при отсутствии показаний	<input type="checkbox"/> да <input type="checkbox"/> нет
50.	Благоприятное заключение эксперта	<input type="checkbox"/> да <input type="checkbox"/> нет

Ситуация 5 Бронхообструктивный синдром на фоне бронхиальной астмы (БОС)

№ п/п	Действия аккредитуемого лица	Критерии оценки
1.	Убедился в отсутствии опасности для себя и пострадавшего (осмотрелся, жест безопасности)	<input type="checkbox"/> да <input type="checkbox"/> нет
2.	Оценил сознание	<input type="checkbox"/> да <input type="checkbox"/> нет
3.	Обеспечил наличие укладки, а также призвал помощника (ов)	<input type="checkbox"/> да <input type="checkbox"/> нет
4.	Надел перчатки и предложил помощнику их надеть	<input type="checkbox"/> да <input type="checkbox"/> нет
5.	А - Правильно оценил проходимость дыхательных путей	<input type="checkbox"/> да <input type="checkbox"/> нет
6.	В – Правильно и полно оценил деятельность дыхательной системы (пульсоксиметрия, аускультация, перкуссия, подсчет ЧДД, обследование трахеи и вены шеи)	<input type="checkbox"/> да <input type="checkbox"/> нет
7.	Обеспечил кислородотерапию по показаниям	<input type="checkbox"/> да <input type="checkbox"/> нет
8.	С - Правильно и полно оценил деятельность сердечно-сосудистой системы (оценка периферического пульса, измерение АД, аускультация сердца, снятие ЭКГ, забор крови, проверка симптома белого пятна, оценка цвета кожных покровов)	<input type="checkbox"/> да <input type="checkbox"/> нет
9.	Обеспечил внутривенный доступ	<input type="checkbox"/> да <input type="checkbox"/> нет
10.	Верно наложил электроды	<input type="checkbox"/> да <input type="checkbox"/> нет
11.	Правильно интерпретировал ЭКГ	<input type="checkbox"/> да <input type="checkbox"/> нет
12.	Д - Правильно и полно оценил неврологический статус (реакция зрачков, оценка уровня глюкозы капиллярной крови с использованием глюкометра, правильная интерпретация результата, оценка тонуса мышц)	<input type="checkbox"/> да <input type="checkbox"/> нет
13.	Е - Правильно и полно оценил показатели общего состояния (пальпация живота, пальпация пульса на бедренных артериях, осмотр спины, голеней и стоп, измерение температуры тела, ректальное исследование по показаниям)	<input type="checkbox"/> да <input type="checkbox"/> нет
14.	Правильно вызвал СМП	<input type="checkbox"/> да <input type="checkbox"/> нет
15.	Правильно установил диагноз и сообщил о нем при вызове СМП	<input type="checkbox"/> да <input type="checkbox"/> нет
16.	Применил сальбутамол	<input type="checkbox"/> да <input type="checkbox"/> нет
17.	Использовал верную дозировку сальбутамола	<input type="checkbox"/> да <input type="checkbox"/> нет
18.	Использовал оптимальный способ подачи сальбутамола	
19.	Использовал дополнительные препараты	<input type="checkbox"/> да <input type="checkbox"/> нет
20.	Соблюдал приоритетность введения ЛС	<input type="checkbox"/> да <input type="checkbox"/> нет
21.	Соблюдал последовательность ABCDE - осмотра	<input type="checkbox"/> да <input type="checkbox"/> нет
22.	Предпринял попытку повторного ABCDE - осмотра	<input type="checkbox"/> да <input type="checkbox"/> нет
23.	Использовал только показанные лекарст. препараты (не применял нашатырный спирт и др.)	<input type="checkbox"/> да <input type="checkbox"/> нет
24.	Комментировал свои действия вслух (применял навык, обеспечивающий работу в команде)	<input type="checkbox"/> да <input type="checkbox"/> нет
При остановке кровообращения		
25.	Громко обратился к пациенту «Вы меня слышите?»	<input type="checkbox"/> да <input type="checkbox"/> нет
26.	Определил наличие дыхания (по методике «слышу, вижу, ощущаю»)	<input type="checkbox"/> да <input type="checkbox"/> нет
27.	Дал команду или самостоятельно начал компрессии грудной клетки	<input type="checkbox"/> да <input type="checkbox"/> нет
28.	Обеспечил подключение источника кислорода к дыхательному мешку	<input type="checkbox"/> да <input type="checkbox"/> нет

29.	Начал искусственную вентиляцию легких дыхательным мешком с подключенным кислородом в соотношении компрессии: вентиляция 30:2 или дал команду	<input type="checkbox"/> да <input type="checkbox"/> нет
30.	Убедился, что электроды монитора подключены, при этом не прерывая компрессий	<input type="checkbox"/> да <input type="checkbox"/> нет
31.	Прервал компрессии грудной клетки и вентиляцию легких дыхательным мешком для оценки ритма	<input type="checkbox"/> да <input type="checkbox"/> нет
32.	Потратил на оценку ритма не более 5 сек	<input type="checkbox"/> да <input type="checkbox"/> нет
33.	Правильно интерпретировал ритм	<input type="checkbox"/> да <input type="checkbox"/> нет
34.	Безопасно осуществил показанную дефибрилляцию	<input type="checkbox"/> да <input type="checkbox"/> нет
35.	Незамедлительно провел показанную дефибрилляцию	<input type="checkbox"/> да <input type="checkbox"/> нет
36.	Не проводил оценку показателей жизнедеятельности сразу после дефибрилляции	<input type="checkbox"/> да <input type="checkbox"/> нет
37.	Дал команду или самостоятельно продолжил компрессии грудной клетки и вентиляцию легких дыхательным мешком с подключенным кислородом, в соотношении компрессии: вентиляция 30:2	<input type="checkbox"/> да <input type="checkbox"/> нет
38.	Правильно использовал орофарингеальный воздуховод	<input type="checkbox"/> да <input type="checkbox"/> нет
39.	Дал команду или самостоятельно использовал устройство контроля качества проведения непрямого массажа сердца	<input type="checkbox"/> да <input type="checkbox"/> нет
40.	Обеспечил подготовку шприца с эпинефрином (1 мл 0,1% раствора)	<input type="checkbox"/> да <input type="checkbox"/> нет
41.	Обеспечил подготовку шприца с 20 мл кристаллоидного раствора	<input type="checkbox"/> да <input type="checkbox"/> нет
42.	Через две минуты приготовился оценивать ритм	<input type="checkbox"/> да <input type="checkbox"/> нет
43.	Дал команду «Стоп компрессии» (спустя 2 минуты)	<input type="checkbox"/> да <input type="checkbox"/> нет
44.	Правильно интерпретировал ритм	<input type="checkbox"/> да <input type="checkbox"/> нет
45.	Дал команду или самостоятельно продолжил компрессии грудной клетки и вентиляцию легких дыхательным мешком с подключенным кислородом, в соотношении компрессии: вентиляция 30:2	<input type="checkbox"/> да <input type="checkbox"/> нет
46.	Обеспечил введение набранного эпинефрина	<input type="checkbox"/> да <input type="checkbox"/> нет
47.	Обеспечил промывание вены 20 мл кристаллоидного раствора	<input type="checkbox"/> да <input type="checkbox"/> нет
48.	Использовал дефибриллятор только при развитии фибрилляции желудочков или желудочковой тахикардии без пульса	<input type="checkbox"/> да <input type="checkbox"/> нет
49.	Вводил эпинефрин только по показаниям (развитие асистолии)	<input type="checkbox"/> да <input type="checkbox"/> нет
50.	Вводил амиодарон при отсутствии показаний	<input type="checkbox"/> да <input type="checkbox"/> нет
51.	Благоприятное заключение эксперта	<input type="checkbox"/> да <input type="checkbox"/> нет

Ситуация 6 Тромбоэмболия легочной артерии (ТЭЛА)

№ п/п	Действия аккредитуемого лица	Критерии оценки
1.	Убедился в отсутствии опасности для себя и пострадавшего (осмотрелся, жест безопасности)	<input type="checkbox"/> да <input type="checkbox"/> нет
2.	Оценил сознание	<input type="checkbox"/> да <input type="checkbox"/> нет
3.	Обеспечил наличие укладки, а также призвал помощника (ов)	<input type="checkbox"/> да <input type="checkbox"/> нет
4.	Надел перчатки и предложил помощнику их надеть	<input type="checkbox"/> да <input type="checkbox"/> нет
5.	А - Правильно оценил проходимость дыхательных путей	<input type="checkbox"/> да <input type="checkbox"/> нет
6.	В – Правильно и полно оценил деятельность дыхательной системы (пульсоксиметрия, аускультация, перкуссия, подсчет ЧДД, обследование трахеи и вены шеи)	<input type="checkbox"/> да <input type="checkbox"/> нет
7.	Обеспечил кислородотерапию по показаниям	<input type="checkbox"/> да <input type="checkbox"/> нет
8.	С - Правильно и полно оценил деятельность сердечно-сосудистой	<input type="checkbox"/> да <input type="checkbox"/> нет

	системы (оценка периферического пульса, измерение АД, аускультация сердца, снятие ЭКГ, забор крови, проверка симптома белого пятна, оценка цвета кожных покровов)	
9.	Обеспечил внутривенный доступ	<input type="checkbox"/> да <input type="checkbox"/> нет
10.	Верно наложил электроды	<input type="checkbox"/> да <input type="checkbox"/> нет
11.	Правильно интерпретировал ЭКГ	<input type="checkbox"/> да <input type="checkbox"/> нет
12.	Д - Правильно и полно оценил неврологический статус (реакция зрачков, оценка уровня глюкозы капиллярной крови с использованием глюкометра, правильная интерпретация результата, оценка тонуса мышц)	<input type="checkbox"/> да <input type="checkbox"/> нет
13.	Е - Правильно и полно оценил показатели общего состояния (пальпация живота, пальпация пульса на бедренных артериях, осмотр спины, голеней и стоп, измерение температуры тела, ректальное исследование по показаниям)	<input type="checkbox"/> да <input type="checkbox"/> нет
14.	Правильно вызвал СМП	<input type="checkbox"/> да <input type="checkbox"/> нет
15.	Правильно установил диагноз и сообщил о нем при вызове СМП	<input type="checkbox"/> да <input type="checkbox"/> нет
16.	Применил гепарин	<input type="checkbox"/> да <input type="checkbox"/> нет
17.	Использовал верную дозировку гепарина	<input type="checkbox"/> да <input type="checkbox"/> нет
18.	Использовал оптимальный способ введения гепарина	
19.	Использовал дополнительные препараты	<input type="checkbox"/> да <input type="checkbox"/> нет
20.	Соблюдал приоритетность введения ЛС	<input type="checkbox"/> да <input type="checkbox"/> нет
21.	Соблюдал последовательность ABCDE - осмотра	<input type="checkbox"/> да <input type="checkbox"/> нет
22.	Предпринял попытку повторного ABCDE - осмотра	<input type="checkbox"/> да <input type="checkbox"/> нет
23.	Использовал только показанные лекарст. препараты (не применял нашатырный спирт и др.)	<input type="checkbox"/> да <input type="checkbox"/> нет
24.	Комментировал свои действия вслух (применял навык, обеспечивающий работу в команде)	<input type="checkbox"/> да <input type="checkbox"/> нет
При остановке кровообращения		
25.	Громко обратился к пациенту «Вы меня слышите?»	<input type="checkbox"/> да <input type="checkbox"/> нет
26.	Определил наличие дыхания (по методике «слышу, вижу, ощущаю»)	<input type="checkbox"/> да <input type="checkbox"/> нет
27.	Дал команду или самостоятельно начал компрессии грудной клетки	<input type="checkbox"/> да <input type="checkbox"/> нет
28.	Обеспечил подключение источника кислорода к дыхательному мешку	<input type="checkbox"/> да <input type="checkbox"/> нет
29.	Начал искусственную вентиляцию легких дыхательным мешком с подключенным кислородом в соотношении компрессии: вентиляция 30:2 или дал команду	<input type="checkbox"/> да <input type="checkbox"/> нет
30.	Убедился, что электроды монитора подключены, при этом не прерывая компрессий	<input type="checkbox"/> да <input type="checkbox"/> нет
31.	Прервал компрессии грудной клетки и вентиляцию легких дыхательным мешком для оценки ритма	<input type="checkbox"/> да <input type="checkbox"/> нет
32.	Потратил на оценку ритма не более 5 сек	<input type="checkbox"/> да <input type="checkbox"/> нет
33.	Правильно интерпретировал ритм	<input type="checkbox"/> да <input type="checkbox"/> нет
34.	Безопасно осуществил показанную дефибрилляцию	<input type="checkbox"/> да <input type="checkbox"/> нет
35.	Незамедлительно провел показанную дефибрилляцию	<input type="checkbox"/> да <input type="checkbox"/> нет
36.	Не проводил оценку показателей жизнедеятельности сразу после дефибрилляции	<input type="checkbox"/> да <input type="checkbox"/> нет
37.	Дал команду или самостоятельно продолжил компрессии грудной клетки и вентиляцию легких дыхательным мешком с подключенным кислородом, в соотношении компрессии: вентиляция 30:2	<input type="checkbox"/> да <input type="checkbox"/> нет
38.	Правильно использовал орофарингеальный воздуховод	<input type="checkbox"/> да <input type="checkbox"/> нет
39.	Дал команду или самостоятельно использовал устройство контроля качества проведения непрямого массажа сердца	<input type="checkbox"/> да <input type="checkbox"/> нет

40.	Обеспечил подготовку шприца с эпинефрином (1 мл 0,1% раствора)	<input type="checkbox"/> да <input type="checkbox"/> нет
41.	Обеспечил подготовку шприца с 20 мл кристаллоидного раствора	<input type="checkbox"/> да <input type="checkbox"/> нет
42.	Через две минуты приготовился оценивать ритм	<input type="checkbox"/> да <input type="checkbox"/> нет
43.	Дал команду «Стоп компрессии» (спустя 2 минуты)	<input type="checkbox"/> да <input type="checkbox"/> нет
44.	Правильно интерпретировал ритм	<input type="checkbox"/> да <input type="checkbox"/> нет
45.	Дал команду или самостоятельно продолжил компрессии грудной клетки и вентиляцию легких дыхательным мешком с подключенным кислородом, в соотношении компрессии: вентиляция 30:2	<input type="checkbox"/> да <input type="checkbox"/> нет
46.	Обеспечил введение набранного эпинефрина	<input type="checkbox"/> да <input type="checkbox"/> нет
47.	Обеспечил промывание вены 20 мл кристаллоидного раствора	<input type="checkbox"/> да <input type="checkbox"/> нет
48.	Использовал дефибриллятор только при развитии фибрилляции желудочков или желудочковой тахикардии без пульса	<input type="checkbox"/> да <input type="checkbox"/> нет
49.	Вводил эпинефрин только по показаниям (развитие асистолии)	<input type="checkbox"/> да <input type="checkbox"/> нет
50.	Вводил амиодарон при отсутствии показаний	<input type="checkbox"/> да <input type="checkbox"/> нет
51.	Благоприятное заключение эксперта	<input type="checkbox"/> да <input type="checkbox"/> нет

Ситуация 7 Спонтанный пневмоторакс (Обструктивный шок)

№ п/п	Действия аккредитуемого лица	Критерии оценки
1.	Убедился в отсутствии опасности для себя и пострадавшего (осмотрелся, жест безопасности)	<input type="checkbox"/> да <input type="checkbox"/> нет
2.	Оценил сознание	<input type="checkbox"/> да <input type="checkbox"/> нет
3.	Обеспечил наличие укладки, а также призвал помощника (ов)	<input type="checkbox"/> да <input type="checkbox"/> нет
4.	Надел перчатки и предложил помощнику их надеть	<input type="checkbox"/> да <input type="checkbox"/> нет
5.	А - Правильно оценил проходимость дыхательных путей	<input type="checkbox"/> да <input type="checkbox"/> нет
6.	В – Правильно и полно оценил деятельность дыхательной системы (пульсоксиметрия, аускультация, перкуссия, подсчет ЧДД, обследование трахеи и вены шеи)	<input type="checkbox"/> да <input type="checkbox"/> нет
7.	Обеспечил кислородотерапию по показаниям	<input type="checkbox"/> да <input type="checkbox"/> нет
8.	С - Правильно и полно оценил деятельность сердечно-сосудистой системы (оценка периферического пульса, измерение АД, аускультация сердца, снятие ЭКГ, забор крови, проверка симптома белого пятна, оценка цвета кожных покровов)	<input type="checkbox"/> да <input type="checkbox"/> нет
9.	Обеспечил внутривенный доступ	<input type="checkbox"/> да <input type="checkbox"/> нет
10.	Верно наложил электроды	<input type="checkbox"/> да <input type="checkbox"/> нет
11.	Правильно интерпретировал ЭКГ	<input type="checkbox"/> да <input type="checkbox"/> нет
12.	Д - Правильно и полно оценил неврологический статус (реакция зрачков, оценка уровня глюкозы капиллярной крови с использованием глюкометра, правильная интерпретация результата, оценка тонуса мышц)	<input type="checkbox"/> да <input type="checkbox"/> нет
13.	Е - Правильно и полно оценил показатели общего состояния (пальпация живота, пальпация пульса на бедренных артериях, осмотр спины, голеней и стоп, измерение температуры тела, ректальное исследование по показаниям)	<input type="checkbox"/> да <input type="checkbox"/> нет
14.	Правильно вызвал СМП	<input type="checkbox"/> да <input type="checkbox"/> нет
15.	Правильно установил диагноз и сообщил о нем при вызове СМП	<input type="checkbox"/> да <input type="checkbox"/> нет
16.	Верно выполнил пункцию плевральной полости	<input type="checkbox"/> да <input type="checkbox"/> нет
17.	Соблюдал последовательность ABCDE - осмотра	<input type="checkbox"/> да <input type="checkbox"/> нет
18.	Предпринял попытку повторного ABCDE - осмотра	
19.	Использовал только показанные лекарственные препараты (не	<input type="checkbox"/> да <input type="checkbox"/> нет

	применял нашатырный спирт и др.)	
20.	Комментировал свои действия вслух (применял навык, обеспечивающий работу в команде)	<input type="checkbox"/> да <input type="checkbox"/> нет
При остановке кровообращения		
21.	Громко обратился к пациенту «Вы меня слышите?»	<input type="checkbox"/> да <input type="checkbox"/> нет
22.	Определил наличие дыхания (по методике «слышу, вижу, ощущаю»)	<input type="checkbox"/> да <input type="checkbox"/> нет
23.	Дал команду или самостоятельно начал компрессии грудной клетки	<input type="checkbox"/> да <input type="checkbox"/> нет
24.	Обеспечил подключение источника кислорода к дыхательному мешку	<input type="checkbox"/> да <input type="checkbox"/> нет
25.	Начал искусственную вентиляцию легких дыхательным мешком с подключенным кислородом в соотношении компрессии: вентиляция 30:2 или дал команду	<input type="checkbox"/> да <input type="checkbox"/> нет
26.	Убедился, что электроды монитора подключены, при этом не прерывая компрессий	<input type="checkbox"/> да <input type="checkbox"/> нет
27.	Прервал компрессии грудной клетки и вентиляцию легких дыхательным мешком для оценки ритма	<input type="checkbox"/> да <input type="checkbox"/> нет
28.	Потратил на оценку ритма не более 5 сек	<input type="checkbox"/> да <input type="checkbox"/> нет
29.	Правильно интерпретировал ритм	<input type="checkbox"/> да <input type="checkbox"/> нет
30.	Безопасно осуществил показанную дефибрилляцию	<input type="checkbox"/> да <input type="checkbox"/> нет
31.	Незамедлительно провел показанную дефибрилляцию	<input type="checkbox"/> да <input type="checkbox"/> нет
32.	Не проводил оценку показателей жизнедеятельности сразу после дефибрилляции	<input type="checkbox"/> да <input type="checkbox"/> нет
33.	Дал команду или самостоятельно продолжил компрессии грудной клетки и вентиляцию легких дыхательным мешком с подключенным кислородом, в соотношении компрессии: вентиляция 30:2	<input type="checkbox"/> да <input type="checkbox"/> нет
34.	Правильно использовал орофарингеальный воздуховод	<input type="checkbox"/> да <input type="checkbox"/> нет
35.	Дал команду или самостоятельно использовал устройство контроля качества проведения непрямого массажа сердца	<input type="checkbox"/> да <input type="checkbox"/> нет
36.	Обеспечил подготовку шприца с эпинефрином (1 мл 0,1% раствора)	<input type="checkbox"/> да <input type="checkbox"/> нет
37.	Обеспечил подготовку шприца с 20 мл кристаллоидного раствора	<input type="checkbox"/> да <input type="checkbox"/> нет
38.	Через две минуты приготовился оценивать ритм	<input type="checkbox"/> да <input type="checkbox"/> нет
39.	Дал команду «Стоп компрессии» (спустя 2 минуты)	<input type="checkbox"/> да <input type="checkbox"/> нет
40.	Правильно интерпретировал ритм	<input type="checkbox"/> да <input type="checkbox"/> нет
41.	Дал команду или самостоятельно продолжил компрессии грудной клетки и вентиляцию легких дыхательным мешком с подключенным кислородом, в соотношении компрессии: вентиляция 30:2	<input type="checkbox"/> да <input type="checkbox"/> нет
42.	Обеспечил введение набранного эпинефрина	<input type="checkbox"/> да <input type="checkbox"/> нет
43.	Обеспечил промывание вены 20 мл кристаллоидного раствора	<input type="checkbox"/> да <input type="checkbox"/> нет
44.	Использовал дефибриллятор только при развитии фибрилляции желудочков или желудочковой тахикардии без пульса	<input type="checkbox"/> да <input type="checkbox"/> нет
45.	Вводил эпинефрин только по показаниям (развитие асистолии)	<input type="checkbox"/> да <input type="checkbox"/> нет
46.	Вводил амиодарон при отсутствии показаний	<input type="checkbox"/> да <input type="checkbox"/> нет
47.	Благоприятное заключение эксперта	<input type="checkbox"/> да <input type="checkbox"/> нет

Ситуация 8 Гипогликемия

№ п/п	Действия аккредитуемого лица	Критерии оценки
1.	Убедился в отсутствии опасности для себя и пострадавшего (осмотрелся, жест безопасности)	<input type="checkbox"/> да <input type="checkbox"/> нет
2.	Оценил сознание	<input type="checkbox"/> да <input type="checkbox"/> нет
3.	Обеспечил наличие укладки, а также призвал помощника (ов)	<input type="checkbox"/> да <input type="checkbox"/> нет

4.	Надел перчатки и предложил помощнику их надеть	<input type="checkbox"/> да <input type="checkbox"/> нет
5.	А - Правильно оценил проходимость дыхательных путей	<input type="checkbox"/> да <input type="checkbox"/> нет
6.	В – Правильно и полно оценил деятельность дыхательной системы (пульсоксиметрия, аускультация, перкуссия, подсчет ЧДД, обследование трахеи и вены шеи)	<input type="checkbox"/> да <input type="checkbox"/> нет
7.	Обеспечил кислородотерапию по показаниям	<input type="checkbox"/> да <input type="checkbox"/> нет
8.	С - Правильно и полно оценил деятельность сердечно-сосудистой системы (оценка периферического пульса, измерение АД, аускультация сердца, снятие ЭКГ, забор крови, проверка симптома белого пятна, оценка цвета кожных покровов)	<input type="checkbox"/> да <input type="checkbox"/> нет
9.	Обеспечил внутривенный доступ	<input type="checkbox"/> да <input type="checkbox"/> нет
10.	Верно наложил электроды	<input type="checkbox"/> да <input type="checkbox"/> нет
11.	Правильно интерпретировал ЭКГ	<input type="checkbox"/> да <input type="checkbox"/> нет
12.	Д - Правильно и полно оценил неврологический статус (реакция зрачков, оценка уровня глюкозы капиллярной крови с использованием глюкометра, правильная интерпретация результата, оценка тонуса мышц)	<input type="checkbox"/> да <input type="checkbox"/> нет
13.	Е - Правильно и полно оценил показатели общего состояния (пальпация живота, пальпация пульса на бедренных артериях, осмотр спины, голеней и стоп, измерение температуры тела, ректальное исследование по показаниям)	<input type="checkbox"/> да <input type="checkbox"/> нет
14.	Правильно вызвал СМП	<input type="checkbox"/> да <input type="checkbox"/> нет
15.	Правильно установил диагноз и сообщил о нем при вызове СМП	<input type="checkbox"/> да <input type="checkbox"/> нет
16.	Применил глюкозу	<input type="checkbox"/> да <input type="checkbox"/> нет
17.	Использовал верную дозировку глюкозы	<input type="checkbox"/> да <input type="checkbox"/> нет
18.	Использовал оптимальный способ введения глюкозы	
19.	Соблюдал последовательность ABCDE - осмотра	<input type="checkbox"/> да <input type="checkbox"/> нет
20.	Предпринял попытку повторного ABCDE - осмотра	<input type="checkbox"/> да <input type="checkbox"/> нет
21.	Использовал только показанные лекарст. препараты (не применял нашатырный спирт и др.)	<input type="checkbox"/> да <input type="checkbox"/> нет
22.	Комментировал свои действия вслух (применял навык, обеспечивающий работу в команде)	<input type="checkbox"/> да <input type="checkbox"/> нет
При остановке кровообращения		
23.	Громко обратился к пациенту «Вы меня слышите?»	<input type="checkbox"/> да <input type="checkbox"/> нет
24.	Определил наличие дыхания (по методике «слышу, вижу, ощущаю»)	<input type="checkbox"/> да <input type="checkbox"/> нет
25.	Дал команду или самостоятельно начал компрессии грудной клетки	<input type="checkbox"/> да <input type="checkbox"/> нет
26.	Обеспечил подключение источника кислорода к дыхательному мешку	<input type="checkbox"/> да <input type="checkbox"/> нет
27.	Начал искусственную вентиляцию легких дыхательным мешком с подключенным кислородом в соотношении компрессии: вентиляция 30:2 или дал команду	<input type="checkbox"/> да <input type="checkbox"/> нет
28.	Убедился, что электроды монитора подключены, при этом не прерывая компрессий	<input type="checkbox"/> да <input type="checkbox"/> нет
29.	Прервал компрессии грудной клетки и вентиляцию легких дыхательным мешком для оценки ритма	<input type="checkbox"/> да <input type="checkbox"/> нет
30.	Потратил на оценку ритма не более 5 сек	<input type="checkbox"/> да <input type="checkbox"/> нет
31.	Правильно интерпретировал ритм	<input type="checkbox"/> да <input type="checkbox"/> нет
32.	Безопасно осуществил показанную дефибрилляцию	<input type="checkbox"/> да <input type="checkbox"/> нет
33.	Незамедлительно провел показанную дефибрилляцию	<input type="checkbox"/> да <input type="checkbox"/> нет
34.	Не проводил оценку показателей жизнедеятельности сразу после дефибрилляции	<input type="checkbox"/> да <input type="checkbox"/> нет
35.	Дал команду или самостоятельно продолжил компрессии грудной	<input type="checkbox"/> да <input type="checkbox"/> нет

	клетки и вентиляцию легких дыхательным мешком с подключенным кислородом, в соотношении компрессии: вентиляция 30:2	
36.	Правильно использовал орофарингеальный воздуховод	<input type="checkbox"/> да <input type="checkbox"/> нет
37.	Дал команду или самостоятельно использовал устройство контроля качества проведения непрямого массажа сердца	<input type="checkbox"/> да <input type="checkbox"/> нет
38.	Обеспечил подготовку шприца с эпинефрином (1 мл 0,1% раствора)	<input type="checkbox"/> да <input type="checkbox"/> нет
39.	Обеспечил подготовку шприца с 20 мл кристаллоидного раствора	<input type="checkbox"/> да <input type="checkbox"/> нет
40.	Через две минуты приготовился оценивать ритм	<input type="checkbox"/> да <input type="checkbox"/> нет
41.	Дал команду «Стоп компрессии» (спустя 2 минуты)	<input type="checkbox"/> да <input type="checkbox"/> нет
42.	Правильно интерпретировал ритм	<input type="checkbox"/> да <input type="checkbox"/> нет
43.	Дал команду или самостоятельно продолжил компрессии грудной клетки и вентиляцию легких дыхательным мешком с подключенным кислородом, в соотношении компрессии: вентиляция 30:2	<input type="checkbox"/> да <input type="checkbox"/> нет
44.	Обеспечил введение набранного эпинефрина	<input type="checkbox"/> да <input type="checkbox"/> нет
45.	Обеспечил промывание вены 20 мл кристаллоидного раствора	<input type="checkbox"/> да <input type="checkbox"/> нет
46.	Использовал дефибриллятор только при развитии фибрилляции желудочков или желудочковой тахикардии без пульса	<input type="checkbox"/> да <input type="checkbox"/> нет
47.	Вводил эпинефрин только по показаниям (развитие асистолии)	<input type="checkbox"/> да <input type="checkbox"/> нет
48.	Вводил амиодарон при отсутствии показаний	<input type="checkbox"/> да <input type="checkbox"/> нет
49.	Благоприятное заключение эксперта	<input type="checkbox"/> да <input type="checkbox"/> нет

Ситуация 9 Гипергликемия

№ п/п	Действия аккредитуемого лица	Критерии оценки
1.	Убедился в отсутствии опасности для себя и пострадавшего (осмотрелся, жест безопасности)	<input type="checkbox"/> да <input type="checkbox"/> нет
2.	Оценил сознание	<input type="checkbox"/> да <input type="checkbox"/> нет
3.	Обеспечил наличие укладки, а также призвал помощника (ов)	<input type="checkbox"/> да <input type="checkbox"/> нет
4.	Надел перчатки и предложил помощнику их надеть	<input type="checkbox"/> да <input type="checkbox"/> нет
5.	А - Правильно оценил проходимость дыхательных путей	<input type="checkbox"/> да <input type="checkbox"/> нет
6.	В – Правильно и полно оценил деятельность дыхательной системы (пульсоксиметрия, аускультация, перкуссия, подсчет ЧДД, обследование трахеи и вены шеи)	<input type="checkbox"/> да <input type="checkbox"/> нет
7.	Обеспечил кислородотерапию по показаниям	<input type="checkbox"/> да <input type="checkbox"/> нет
8.	С - Правильно и полно оценил деятельность сердечно-сосудистой системы (оценка периферического пульса, измерение АД, аускультация сердца, снятие ЭКГ, забор крови, проверка симптома белого пятна, оценка цвета кожных покровов)	<input type="checkbox"/> да <input type="checkbox"/> нет
9.	Обеспечил внутривенный доступ	<input type="checkbox"/> да <input type="checkbox"/> нет
10.	Верно наложил электроды	<input type="checkbox"/> да <input type="checkbox"/> нет
11.	Правильно интерпретировал ЭКГ	<input type="checkbox"/> да <input type="checkbox"/> нет
12.	Д - Правильно и полно оценил неврологический статус (реакция зрачков, оценка уровня глюкозы капиллярной крови с использованием глюкометра, правильная интерпретация результата, оценка тонуса мышц)	<input type="checkbox"/> да <input type="checkbox"/> нет
13.	Е - Правильно и полно оценил показатели общего состояния (пальпация живота, пальпация пульса на бедренных артериях, осмотр спины, голеней и стоп, измерение температуры тела, ректальное исследование по показаниям)	<input type="checkbox"/> да <input type="checkbox"/> нет
14.	Правильно вызвал СМП	<input type="checkbox"/> да <input type="checkbox"/> нет

15.	Правильно установил диагноз и сообщил о нем при вызове СМП	<input type="checkbox"/> да <input type="checkbox"/> нет
16.	Применил инфузионную терапию	<input type="checkbox"/> да <input type="checkbox"/> нет
17.	Использовал верный объем и скорость введения	<input type="checkbox"/> да <input type="checkbox"/> нет
18.	Соблюдал последовательность ABCDE - осмотра	
19.	Предпринял попытку повторного ABCDE - осмотра	<input type="checkbox"/> да <input type="checkbox"/> нет
20.	Использовал только показанные лекарственные препараты (не применял нашатырный спирт и др.)	<input type="checkbox"/> да <input type="checkbox"/> нет
21.	Комментировал свои действия вслух (применял навык, обеспечивающий работу в команде)	<input type="checkbox"/> да <input type="checkbox"/> нет
При остановке кровообращения		
22.	Громко обратился к пациенту «Вы меня слышите?»	<input type="checkbox"/> да <input type="checkbox"/> нет
23.	Определил наличие дыхания (по методике «слышу, вижу, ощущаю»)	<input type="checkbox"/> да <input type="checkbox"/> нет
24.	Дал команду или самостоятельно начал компрессии грудной клетки	<input type="checkbox"/> да <input type="checkbox"/> нет
25.	Обеспечил подключение источника кислорода к дыхательному мешку	<input type="checkbox"/> да <input type="checkbox"/> нет
26.	Начал искусственную вентиляцию легких дыхательным мешком с подключенным кислородом в соотношении компрессии: вентиляция 30:2 или дал команду	<input type="checkbox"/> да <input type="checkbox"/> нет
27.	Убедился, что электроды монитора подключены, при этом не прерывая компрессий	<input type="checkbox"/> да <input type="checkbox"/> нет
28.	Прервал компрессии грудной клетки и вентиляцию легких дыхательным мешком для оценки ритма	<input type="checkbox"/> да <input type="checkbox"/> нет
29.	Потратил на оценку ритма не более 5 сек	<input type="checkbox"/> да <input type="checkbox"/> нет
30.	Правильно интерпретировал ритм	<input type="checkbox"/> да <input type="checkbox"/> нет
31.	Безопасно осуществил показанную дефибрилляцию	<input type="checkbox"/> да <input type="checkbox"/> нет
32.	Незамедлительно провел показанную дефибрилляцию	<input type="checkbox"/> да <input type="checkbox"/> нет
33.	Не проводил оценку показателей жизнедеятельности сразу после дефибрилляции	<input type="checkbox"/> да <input type="checkbox"/> нет
34.	Дал команду или самостоятельно продолжил компрессии грудной клетки и вентиляцию легких дыхательным мешком с подключенным кислородом, в соотношении компрессии: вентиляция 30:2	<input type="checkbox"/> да <input type="checkbox"/> нет
35.	Правильно использовал орофарингеальный воздуховод	<input type="checkbox"/> да <input type="checkbox"/> нет
36.	Дал команду или самостоятельно использовал устройство контроля качества проведения непрямого массажа сердца	<input type="checkbox"/> да <input type="checkbox"/> нет
37.	Обеспечил подготовку шприца с эпинефрином (1 мл 0,1% раствора)	<input type="checkbox"/> да <input type="checkbox"/> нет
38.	Обеспечил подготовку шприца с 20 мл кристаллоидного раствора	<input type="checkbox"/> да <input type="checkbox"/> нет
39.	Через две минуты приготовился оценивать ритм	<input type="checkbox"/> да <input type="checkbox"/> нет
40.	Дал команду «Стоп компрессии» (спустя 2 минуты)	<input type="checkbox"/> да <input type="checkbox"/> нет
41.	Правильно интерпретировал ритм	<input type="checkbox"/> да <input type="checkbox"/> нет
42.	Дал команду или самостоятельно продолжил компрессии грудной клетки и вентиляцию легких дыхательным мешком с подключенным кислородом, в соотношении компрессии: вентиляция 30:2	<input type="checkbox"/> да <input type="checkbox"/> нет
43.	Обеспечил введение набранного эпинефрина	<input type="checkbox"/> да <input type="checkbox"/> нет
44.	Обеспечил промывание вены 20 мл кристаллоидного раствора	<input type="checkbox"/> да <input type="checkbox"/> нет
45.	Использовал дефибриллятор только при развитии фибрилляции желудочков или желудочковой тахикардии без пульса	<input type="checkbox"/> да <input type="checkbox"/> нет
46.	Вводил эпинефрин только по показаниям (развитие асистолии)	<input type="checkbox"/> да <input type="checkbox"/> нет
47.	Вводил амиодарон при отсутствии показаний	<input type="checkbox"/> да <input type="checkbox"/> нет
48.	Благоприятное заключение эксперта	<input type="checkbox"/> да <input type="checkbox"/> нет

Ситуация 10 Острое нарушение мозгового кровообращения (ОНМК)

№ п/п	Действия аккредитуемого лица	Критерии оценки
1.	Убедился в отсутствии опасности для себя и пострадавшего (осмотрелся, жест безопасности)	<input type="checkbox"/> да <input type="checkbox"/> нет
2.	Оценил сознание	<input type="checkbox"/> да <input type="checkbox"/> нет
3.	Обеспечил наличие укладки, а также призвал помощника (ов)	<input type="checkbox"/> да <input type="checkbox"/> нет
4.	Надел перчатки и предложил помощнику их надеть	<input type="checkbox"/> да <input type="checkbox"/> нет
5.	А - Правильно оценил проходимость дыхательных путей	<input type="checkbox"/> да <input type="checkbox"/> нет
6.	В – Правильно и полно оценил деятельность дыхательной системы (пульсоксиметрия, аускультация, перкуссия, подсчет ЧДД, обследование трахеи и вены шеи)	<input type="checkbox"/> да <input type="checkbox"/> нет
7.	Обеспечил кислородотерапию по показаниям	<input type="checkbox"/> да <input type="checkbox"/> нет
8.	С - Правильно и полно оценил деятельность сердечно-сосудистой системы (оценка периферического пульса, измерение АД, аускультация сердца, снятие ЭКГ, забор крови, проверка симптома белого пятна, оценка цвета кожных покровов)	<input type="checkbox"/> да <input type="checkbox"/> нет
9.	Обеспечил внутривенный доступ	<input type="checkbox"/> да <input type="checkbox"/> нет
10.	Верно наложил электроды	<input type="checkbox"/> да <input type="checkbox"/> нет
11.	Правильно интерпретировал ЭКГ	<input type="checkbox"/> да <input type="checkbox"/> нет
12.	Д - Правильно и полно оценил неврологический статус (реакция зрачков, оценка уровня глюкозы капиллярной крови с использованием глюкометра, правильная интерпретация результата, оценка тонуса мышц)	<input type="checkbox"/> да <input type="checkbox"/> нет
13.	Е - Правильно и полно оценил показатели общего состояния (пальпация живота, пальпация пульса на бедренных артериях, осмотр спины, голеней и стоп, измерение температуры тела, ректальное исследование по показаниям)	<input type="checkbox"/> да <input type="checkbox"/> нет
14.	Правильно вызвал СМП	<input type="checkbox"/> да <input type="checkbox"/> нет
15.	Правильно установил диагноз и сообщил о нем при вызове СМП	<input type="checkbox"/> да <input type="checkbox"/> нет
16.	Использовал верную дозировку и оптимальный способ введения ЛС	<input type="checkbox"/> да <input type="checkbox"/> нет
17.	Придал возвышенное положение головному концу кровати	<input type="checkbox"/> да <input type="checkbox"/> нет
18.	Соблюдал последовательность ABCDE - осмотра	
19.	Предпринял попытку повторного ABCDE - осмотра	<input type="checkbox"/> да <input type="checkbox"/> нет
20.	Использовал только показанные лекарственные препараты (не применял нашатырный спирт и др.)	<input type="checkbox"/> да <input type="checkbox"/> нет
21.	Комментировал свои действия вслух (применял навык, обеспечивающий работу в команде)	<input type="checkbox"/> да <input type="checkbox"/> нет
При остановке кровообращения		
22.	Громко обратился к пациенту «Вы меня слышите?»	<input type="checkbox"/> да <input type="checkbox"/> нет
23.	Определил наличие дыхания (по методике «слышу, вижу, ощущаю»)	<input type="checkbox"/> да <input type="checkbox"/> нет
24.	Дал команду или самостоятельно начал компрессии грудной клетки	<input type="checkbox"/> да <input type="checkbox"/> нет
25.	Обеспечил подключение источника кислорода к дыхательному мешку	<input type="checkbox"/> да <input type="checkbox"/> нет
26.	Начал искусственную вентиляцию легких дыхательным мешком с подключенным кислородом в соотношении компрессии: вентиляция 30:2 или дал команду	<input type="checkbox"/> да <input type="checkbox"/> нет
27.	Убедился, что электроды монитора подключены, при этом не прерывая компрессий	<input type="checkbox"/> да <input type="checkbox"/> нет
28.	Прервал компрессии грудной клетки и вентиляцию легких дыхательным мешком для оценки ритма	<input type="checkbox"/> да <input type="checkbox"/> нет
29.	Потратил на оценку ритма не более 5 сек	<input type="checkbox"/> да <input type="checkbox"/> нет

30.	Правильно интерпретировал ритм	<input type="checkbox"/> да <input type="checkbox"/> нет
31.	Безопасно осуществил показанную дефибрилляцию	<input type="checkbox"/> да <input type="checkbox"/> нет
32.	Незамедлительно провел показанную дефибрилляцию	<input type="checkbox"/> да <input type="checkbox"/> нет
33.	Не проводил оценку показателей жизнедеятельности сразу после дефибрилляции	<input type="checkbox"/> да <input type="checkbox"/> нет
34.	Дал команду или самостоятельно продолжил компрессии грудной клетки и вентиляцию легких дыхательным мешком с подключенным кислородом, в соотношении компрессии: вентиляция 30:2	<input type="checkbox"/> да <input type="checkbox"/> нет
35.	Правильно использовал орофарингеальный воздуховод	<input type="checkbox"/> да <input type="checkbox"/> нет
36.	Дал команду или самостоятельно использовал устройство контроля качества проведения непрямого массажа сердца	<input type="checkbox"/> да <input type="checkbox"/> нет
37.	Обеспечил подготовку шприца с эпинефрином (1 мл 0,1% раствора)	<input type="checkbox"/> да <input type="checkbox"/> нет
38.	Обеспечил подготовку шприца с 20 мл кристаллоидного раствора	<input type="checkbox"/> да <input type="checkbox"/> нет
39.	Через две минуты приготовился оценивать ритм	<input type="checkbox"/> да <input type="checkbox"/> нет
40.	Дал команду «Стоп компрессии» (спустя 2 минуты)	<input type="checkbox"/> да <input type="checkbox"/> нет
41.	Правильно интерпретировал ритм	<input type="checkbox"/> да <input type="checkbox"/> нет
42.	Дал команду или самостоятельно продолжил компрессии грудной клетки и вентиляцию легких дыхательным мешком с подключенным кислородом, в соотношении компрессии: вентиляция 30:2	<input type="checkbox"/> да <input type="checkbox"/> нет
43.	Обеспечил введение набранного эпинефрина	<input type="checkbox"/> да <input type="checkbox"/> нет
44.	Обеспечил промывание вены 20 мл кристаллоидного раствора	<input type="checkbox"/> да <input type="checkbox"/> нет
45.	Использовал дефибриллятор только при развитии фибрилляции желудочков или желудочковой тахикардии без пульса	<input type="checkbox"/> да <input type="checkbox"/> нет
46.	Вводил эпинефрин только по показаниям (развитие асистолии)	<input type="checkbox"/> да <input type="checkbox"/> нет
47.	Вводил амиодарон при отсутствии показаний	<input type="checkbox"/> да <input type="checkbox"/> нет
48.	Благоприятное заключение эксперта	<input type="checkbox"/> да <input type="checkbox"/> нет

Медицинская документация: записи электрокардиограмм при запросе ЭКГ в 12 отведениях).

Первая часть сценария

Сценарий 1



Рисунок 1. Подъем сегмента ST в I, aVL, V2-V5 отведениях, патологический зубец Q в V1-V3

Сценарий 2

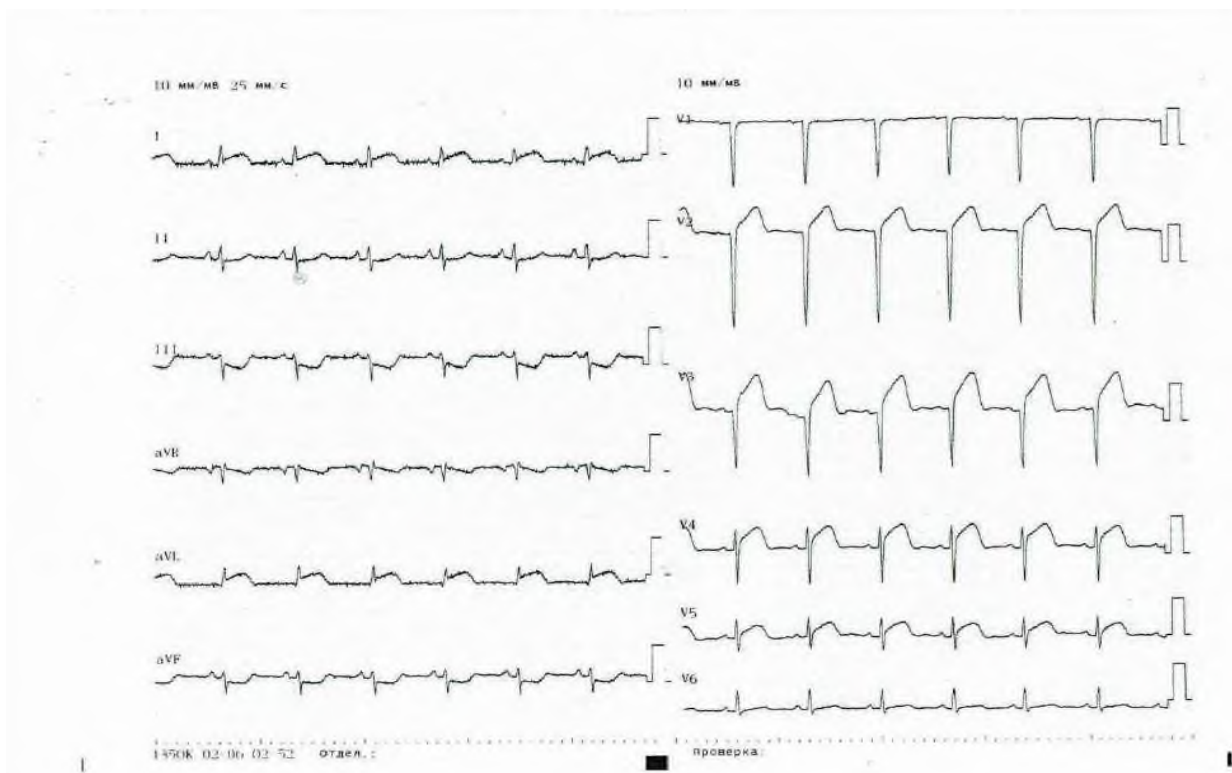

Рисунок 2. Синусовая тахикардия (110 уд/мин), депрессия сегмента ST в I, II, III, V4, V5, V6 отведениях

Сценарии 3, 4, 5, 7, 8, 9

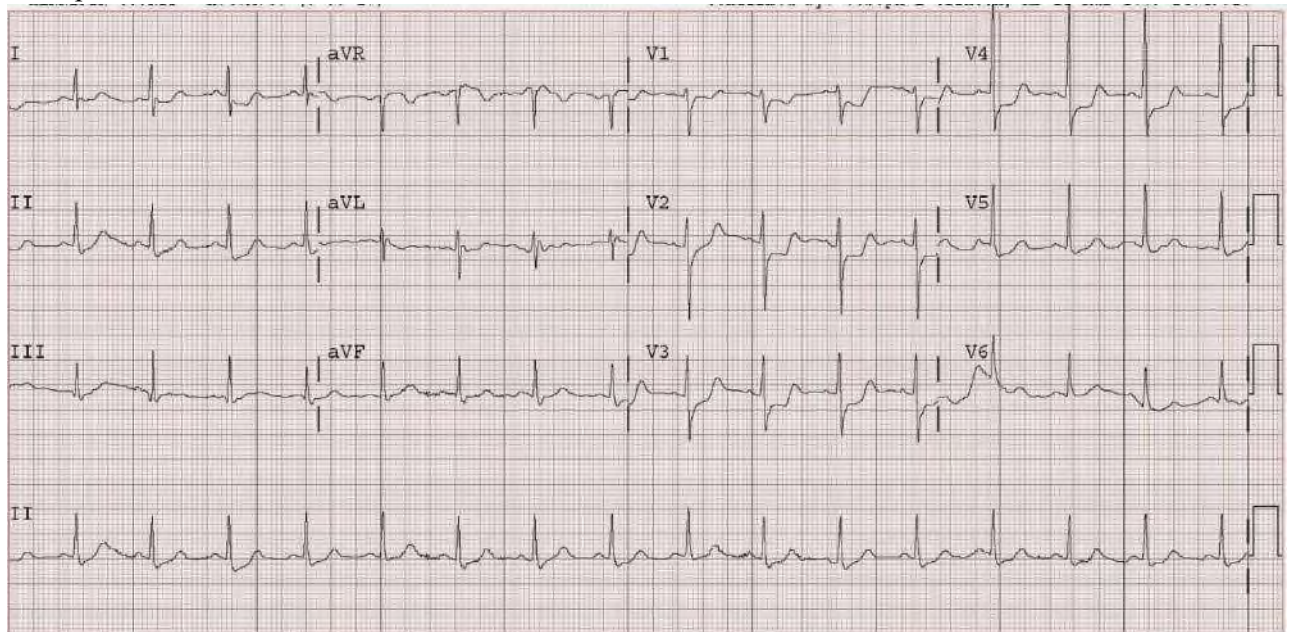

Рисунок 3. Синусовая тахикардия, ЧСС 110 уд/мин

Сценарий 6



Рисунок 4. Синусовая тахикардия (110 уд/мин), смещение оси вправо, SI, Q3, T3 P-pulmonale

Вторая часть сценария Остановка кровообращения



Рисунок 5. Фибрилляция желудочков

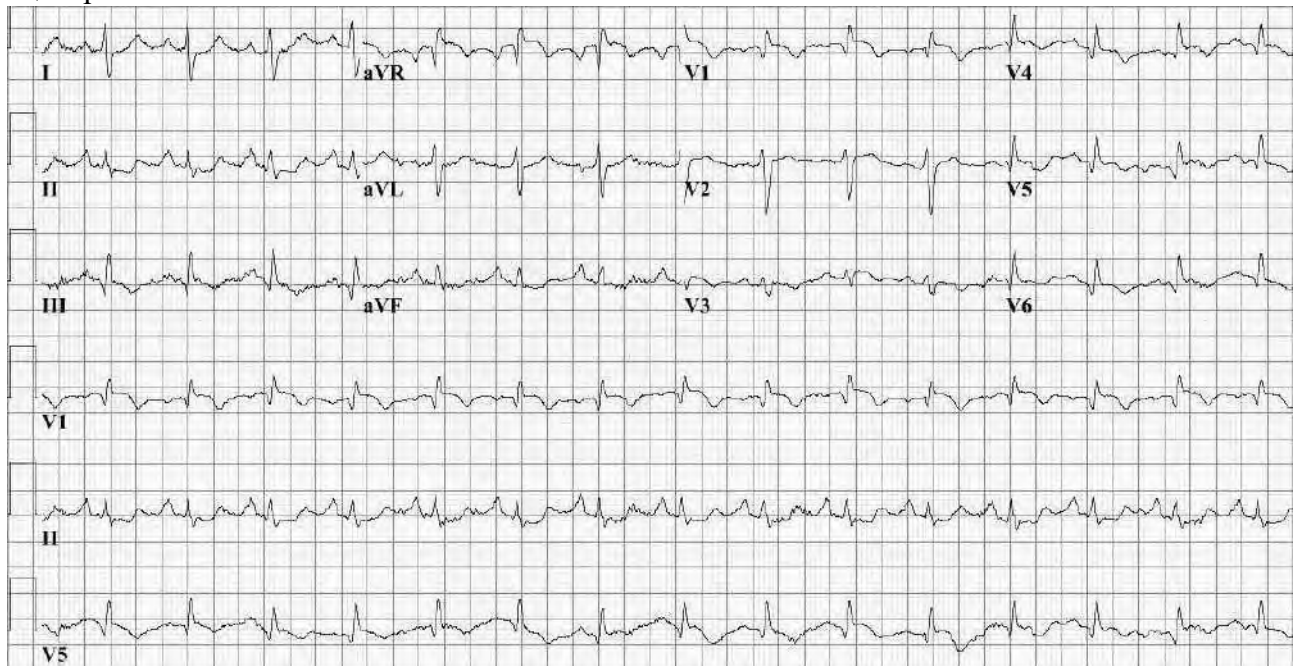

Рисунок 6. Желудочковая тахикардия без пульса



Рисунок 7. Асистолия

Информация (брифинг) для аккредитуемого

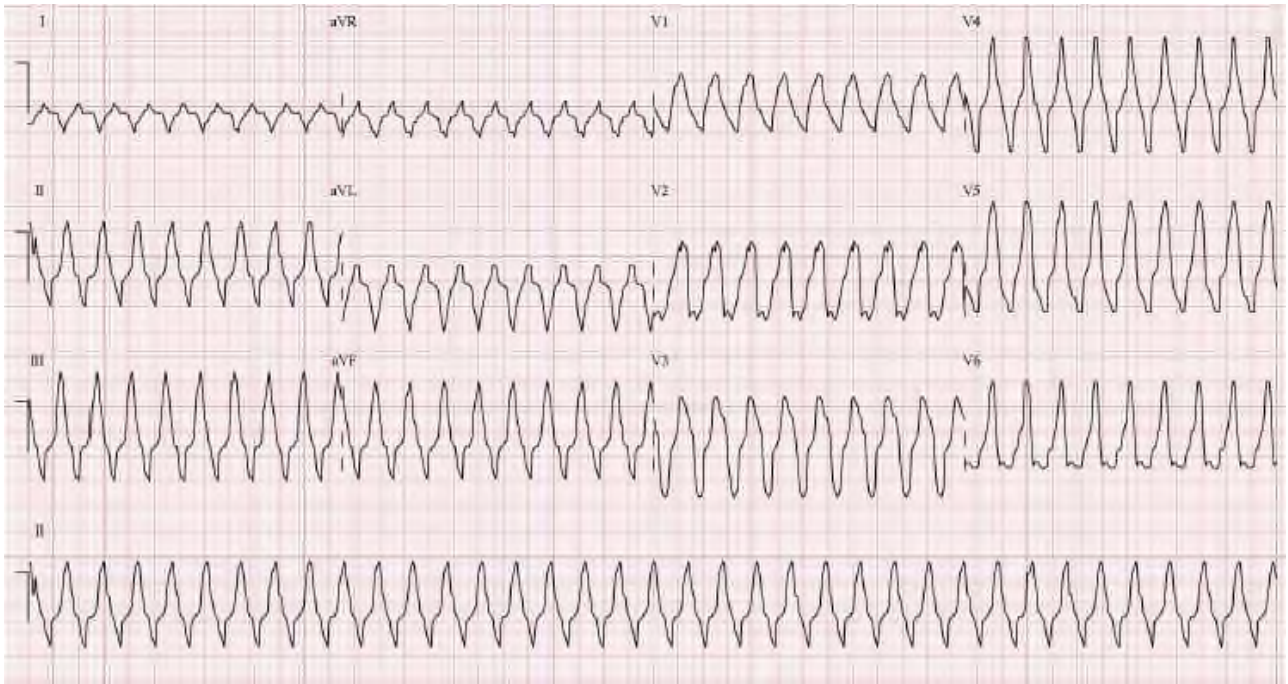
Вы врач по своей специальности. У Вас в кабинете Вас ожидает пациент. Вам необходимо провести только опрос пациента, завершить который необходимо фразой «Перейдем к осмотру». Завершив общение с пациентом, назовите предположительный диагноз (диагностические гипотезы) по результатам его опроса, чтобы Вас мог слышать эксперт, который оценивает Вашу работу на станции. Результаты проведенного опроса письменно оформите в предложенной форме заключения.

Оценочный лист (чек-лист)

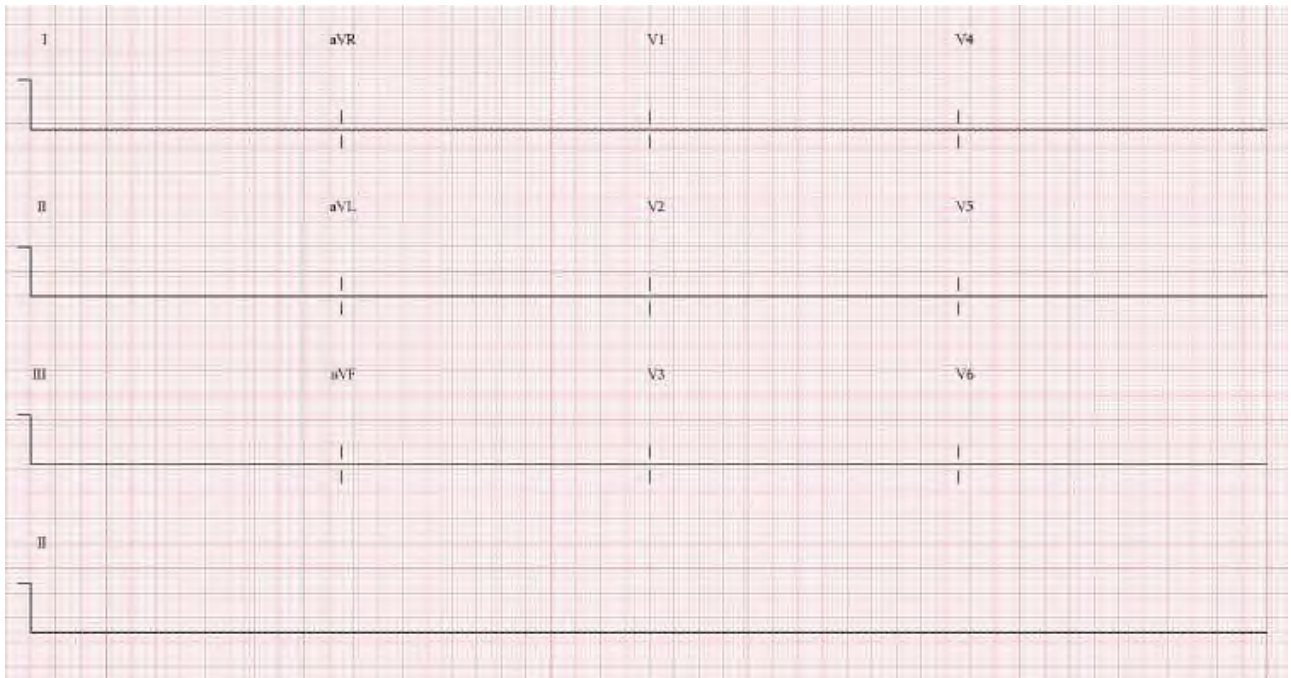
Сбор жалоб и анамнеза

№ п/п	Действие аккредитуемого	Критерии оценки
Установление контакта:		
1.	Поздоровался с пациентом	<input type="checkbox"/> да <input type="checkbox"/> нет
2.	Позаботился о комфорте пациента (сообщил, где можно расположиться/куда положить вещи/поинтересовался удобно ли пациенту)	<input type="checkbox"/> да <input type="checkbox"/> нет
3.	Представился, назвав свои ФИО	<input type="checkbox"/> да <input type="checkbox"/> нет
4.	Объяснил свою роль	<input type="checkbox"/> да <input type="checkbox"/> нет
5.	Попросил пациента назвать свои ФИО и возраст	<input type="checkbox"/> да <input type="checkbox"/> нет
Распрос:		
6.	Начал сбор информации с общего, а не конкретного вопроса: «Что привело вас?», или «С чем пришли?», или «Я вас слушаю», или «Рассказывайте» вместо вопросов о конкретных жалобах и проблемах	<input type="checkbox"/> да <input type="checkbox"/> нет
7.	Дослушивал ответы пациента до конца, не перебивая уточняющими вопросами, пока пациент не закончит	<input type="checkbox"/> да <input type="checkbox"/> нет
8.	Резюмировал сказанное пациентом (обобщал, подводил итог сказанному, чтобы показать, что услышал пациента, и проверить правильность своего понимания)	<input type="checkbox"/> да <input type="checkbox"/> нет
9.	Проверил наличие других проблем или поводов для обращения, кроме уже ранее озвученной жалобы: «Что еще Вас беспокоит?» или «Какие еще проблемы Вы хотели обсудить?»	<input type="checkbox"/> да <input type="checkbox"/> нет
10.	Задал серию вопросов (задавал несколько вопросов подряд)	<input type="checkbox"/> да <input type="checkbox"/> нет
Выстраивание отношений в процессе общения:		
11.	Поддерживал зрительный контакт (регулярно, не менее половины от всего времени взаимодействия)	<input type="checkbox"/> да <input type="checkbox"/> нет
Завершение контакта с пациентом:		
12.	Обозначил готовность завершить опрос и перейти к осмотру пациента	<input type="checkbox"/> да <input type="checkbox"/> нет
Клинические выводы:		
13.	Назвал вслух, обращаясь к эксперту, список проблем/жалоб пациента, например, «Итак, мы выяснили, что пациента беспокоит ...»	<input type="checkbox"/> да <input type="checkbox"/> нет
14.	Назвал вслух, обращаясь к эксперту, свои клинические гипотезы (или гипотезу), например, «На основании выявленных жалоб могу предположить, что...»	<input type="checkbox"/> да <input type="checkbox"/> нет

Молекулярно-генетические исследования

Информация (брифинг) для аккредитуемого

Вы - врач по специальности «Лабораторная генетика», работаете в диагностической лаборатории молекулярно-генетического профиля. Вам предстоит провести ПЦР-анализ изолированной нуклеиновой кислоты с целью выявления генетического нарушения/возбудителя инфекционного заболевания. Вам предстоит определить наборреактивов для амплификации, выбрать корректную программу циклирования, проанализировать полученный результат и дать предварительное заключение, исходя из особенностей метода визуализации результата ПЦР и данной инструкции модельной тест- системы

Оценочный лист (чек-лист)

Ситуация 1,2 (Поиск генетических нарушений методом ПЦР, Выявление инфекционного возбудителя у пациента методом ПЦР)

№ п/п	Действие аккредитуемого лица	Критерии оценки
1.	Надел перчатки	√ да <input type="checkbox"/> нет
2.	Обработал поверхность	√ да <input type="checkbox"/> нет
3.	Выбрал позицию MQ-вода	√ да <input type="checkbox"/> нет
4.	Выбрал позицию DEPC-вода	да <input checked="" type="checkbox"/> нет
5.	Выбрал позицию ПЦР-буфер с MgCl ₂	√ да <input type="checkbox"/> нет
6.	Выбрал позицию ПЦР-буфер с NaCl	да <input checked="" type="checkbox"/> нет
7.	Выбрал позицию АТФ	√ да <input type="checkbox"/> нет
8.	Выбрал позицию ГТФ	√ да <input type="checkbox"/> нет
9.	Выбрал позицию ЦТФ	√ да <input type="checkbox"/> нет
10.	Выбрал позицию ТТФ	√ да <input type="checkbox"/> нет
11.	Выбрал позицию УТФ	да <input checked="" type="checkbox"/> нет
12.	Выбрал позицию Смесь праймеров	√ да <input type="checkbox"/> нет
13.	Выбрал позицию Taq-полимераза	√ да <input type="checkbox"/> нет
14.	Выбрал позицию SYBR/EVA (в зависимости от сценария)	√ да <input type="checkbox"/> нет
15.	Выбрал позицию EtBr	да <input checked="" type="checkbox"/> нет
16.	Выбрал позицию EDTA	да <input checked="" type="checkbox"/> нет
17.	Выбрал позицию Гепарин	да <input checked="" type="checkbox"/> нет
18.	Выбрал корректную программу из 3 предложенных	√ да <input type="checkbox"/> нет
19.	Определил корректность проведения ПЦР (анализ контрольных образцов)	√ да <input type="checkbox"/> нет
20.	Корректно интерпретировал результат и заполнил клиническое заключение	√ да <input type="checkbox"/> нет

Формулирование заключения по результатам лабораторных исследований

Информация (брифинг) для аккредитуемого

Вы пришли на рабочее место. Перед Вами открыта кариограмма хромосом человека. Ваша задача: прочитав показания к кариотипированию и на основании анализа кариограммы написать формулу кариотипа и заключение по нему.

Оценочный лист (чек-лист)

№ п/п	Действие аккредитуемого	Номер сценария	Критерии оценки
1.	Представился, обозначил свою роль	1,2,3,4,5,6,7	<input checked="" type="checkbox"/> да <input type="checkbox"/> нет
2.	Сделал дубликат кариограммы	1,2,3,4,5,6,7	<input checked="" type="checkbox"/> да <input type="checkbox"/> нет
3.	На дубликate сосчитал общее число хромосом на кариограмме, озвучил его	1,2,3,4,5,6,7	<input checked="" type="checkbox"/> да <input type="checkbox"/> нет
4.	На полученном дубликate кариограммы сопоставил дериватные и нормальные гомологи хромосом	6,7	<input checked="" type="checkbox"/> да <input type="checkbox"/> нет
5.	Использовал идиограммы хромосом для определения точек разрыва	6,7	<input checked="" type="checkbox"/> да <input type="checkbox"/> нет
6.	Записал формулу кариотипа в форму ответа	1,2,3,4,5,6,7	<input checked="" type="checkbox"/> да <input type="checkbox"/> нет
7.	Записал заключение по формуле кариотипа в форму ответа	1,2,3,4,5,6,7	<input checked="" type="checkbox"/> да <input type="checkbox"/> нет
<i>Завершение испытания</i>			
8.	Озвучил записанную формулу кариотипа, объявляя не только цифры и буквенные символы, но и знаки препинания	1,2,3,4,5,6,7	<input checked="" type="checkbox"/> да <input type="checkbox"/> нет
9.	Прочитал заключение	1,2,3,4,5,6,7	<input checked="" type="checkbox"/> да <input type="checkbox"/> нет
10.	Закрыв дубликат кариограммы	1,2,3,4,5,6,7	<input checked="" type="checkbox"/> да <input type="checkbox"/> нет
<i>Нерегламентированные и небезопасные действия</i>			
11.	Не сделал дубликат кариограммы, проводя все необходимые манипуляции на оригинале	1,2,3,4,5,6,7	<input checked="" type="checkbox"/> да <input type="checkbox"/> нет

Показатели оценивания компетенций и шкалы оценки:

Оценка правильности и последовательности выполнения действий аккредитуемым осуществляется с помощью отметок в оценочном листе (чек-листе):

- «Да» – действие произведено;
- «Нет» – действие не произведено.

По завершению задания осуществляется подсчет процента правильно выполненных действий. Более 70 % положительных отметок соответствуют оценке «Зачтено».

Оценка «неудовлетворительно» (не зачтено) или отсутствие сформированности компетенции	Оценка «удовлетворительно» (зачтено) или удовлетворительный уровень освоения компетенции	Оценка «хорошо» (зачтено) или повышенный уровень освоения компетенции	Оценка «отлично» (зачтено) или высокий уровень освоения компетенции
Неспособность обучающегося самостоятельно продемонстрировать знания при решении заданий, отсутствие самостоятельности в применении умений. Отсутствие подтверждения наличия сформированности компетенции свидетельствует об отрицательных результатах освоения учебной дисциплины	Обучающийся демонстрирует самостоятельность в применении знаний, умений и навыков к решению учебных заданий в полном соответствии с образцом, данным преподавателем, по заданиям, решение которых было показано преподавателем, следует считать, что компетенция сформирована на	Обучающийся демонстрирует самостоятельное применение знаний, умений и навыков при решении заданий, аналогичных образцам, что подтверждает наличие сформированной компетенции на более высоком уровне. Наличие такой компетенции на	Обучаемый демонстрирует способность к полной самостоятельности в выборе способа решения нестандартных заданий в рамках дисциплины с использованием знаний, умений и навыков, полученных как в ходе освоения данной дисциплины, так и смежных
	удовлетворительном уровне.	повышенном уровне свидетельствует об устойчиво закрепленном практическом навыке	дисциплин, следует считать компетенцию сформированной на высоком уровне.